Sección de Biblioteca

BOLETÍN DE SUMARIOS

2007

novembro

INTRODUCIÓN

Este boletín contén os sumarios daquelas publicacións periódicas de maior interese para a actividade parlamentaria das que se reciben na Sección de Biblioteca. A ordenación é alfabética conforme aos títulos das publicacións.

Poden solicitar a reprodución dos artigos do seu interese e así mesmo consultar as revistas na sala de lectura.

Para calquera aclaración ou suxerencia poden dirixirse ao persoal da sección.

LISTADO ALFABÉTICO DE REVISTAS INCLUÍDAS NESTE BOLETíN

Para acceder ao sumario dunha publicación prema no título
Para volver ao índice utilice os enlaces nos pés de páxina

Páx.

A

Actualidad Administrativa 5
Actualidad Civil 9
Administración de Andalucía..... 13
Asamblea : Revista Parlamentaria de la Asamblea de Madrid 17
Auditoría Pública..... 19

C

Cuadernos de Administración Local 20
Cuadernos de Información Económica 21

E

Economie Rurale 23

G

Grial 24

I

Industrias Pesqueras 26
Informe de Conxuntura da Economía Galega..... 27

P

Papeles de Relaciones Ecosociales y Cambio Global..... 28
Papeles de Economía Española..... 30
Política Exterior..... 32

Q

Quaderni Costituzionali..... 35

R

Revista Aragonesa de Administración Pública..... 38
Revista de Derecho Político..... 40

S

Sistema..... 41

T

Tempo Exterior..... 42
Tempos Novos..... 43
Tiempo de Paz..... 45

Sumario

Presentación 2317

A Fondo

- El procedimiento sancionador en la legislación de tráfico de vehículos: necesidad urgente de su reforma, por *Antonio Toledo Picazo* 2319

Comentarios de Jurisprudencia

- La posición jurídica de las distintas organizaciones sindicales. La diferencia de estatus entre las organizaciones más representativas y de las que no gozan de esa condición 2339
- Alineaciones para los edificios de nueva plana construidos en conjunto histórico artístico cuando existen unas alineaciones consolidadas en los edificios protegidos existentes 2343
- Condición de personal de carácter laboral de quienes desempeñan puestos de trabajo de carácter asistencial 2346
- Indemnización de daños y perjuicios por licencia urbanística nula de pleno derecho y plazo de prescripción del derecho a reclamar 2349
- Límites y condiciones para desarrollar actuaciones de comprobación e investigación tributaria en la sede social de una persona jurídica 2357
- Limitaciones a los acuerdos de suspensión de otorgamiento de licencias de actividad, ¿es aplicable a estas cuestiones la normativa urbanística? 2363
- Naturaleza condicional de la subvención 2367
- La aceptación del cargo de administrador judicial excluye el derecho a premio por notificación de fallecimiento intestado 2372

Reseña de Sentencias 2381

Glosa Sinóptica

- Notas y comentarios de jurisprudencia del Tribunal Constitucional, por *Jesús María Chamorro González* 2390

Fundamentos de Casación

- La ejecución provisional de las sentencias recurridas en casación, por *José Ramón Rodríguez Carbajo* 2412

Práctica Profesional: lista de comprobación

- Documentos en la Administración: conceptos básicos sobre documentación (I), por *Víctor Manteca Valdelande* 2420

Consultas

- Concesión de subvenciones públicas 2429
- Retribuciones de los funcionarios en el caso de cese por traslado 2430
- Calificación ambiental en el caso de actividades promovidas por los ayuntamientos 2432

Bibliografía 2434

Leído en 2436

Actualidad Legislativa 2437

Noticias 2438

Sumario

Presentación 2445

A Fondo

- La protección de datos, un derecho del consumidor, por *María Arias Pou* y *Sonia Martín Fernández* 2446

Comentarios de Jurisprudencia

- De nuevo sobre las bases de las convocatorias como ley del concurso y como único principio de autovinculación de la Administración convocante 2474
- Naturaleza del complemento de productividad y su trascendencia en relación a la negociación de su cuantía con los representantes de los funcionarios públicos afectados 2483
- El incumplimiento por parte de la Administración del pago de una subvención que había generado la confianza en el subvencionado en orden a realizar determinadas disposiciones patrimoniales da lugar a un daño indemnizable 2487
- Adecuada interpretación del artículo 60 de la Ley jurisdiccional en relación con la fijación de los puntos de hecho sobre los que versará la proposición de medios probatorios 2491
- El ejercicio de la potestad sancionadora en materia de auditoría de cuentas. Algunas cuestiones de interés en relación con la actividad de los auditores de cuentas 2495
- Adquisición de fincas por la Administración con anterioridad a la tramitación de un procedimiento expropiatorio. Consecuencias en su ocupación 2501

Reseña de Sentencias 2505

Informe de Jurisprudencia

- El procedimiento de urgencia en la expropiación forzosa, por Daniel Cuadrado Zuloaga 2514

Fundamentos de Casación

- Las causas de denegación de un concierto en materia de educación deben ser fundamentadas y probadas adecuadamente por la Administración, por *M.ª Concepción Gutiérrez García* y *Ana Lucía Rincón Villagra* 2526

Práctica Profesional: lista de comprobación

- Documentos en la Administración: requisitos generales, por *Víctor Manteca Valdelande* 2531

Consultas

- Convocatoria de nuevas pruebas selectivas para acceso a la función pública declaradas desiertas 2539
- Intervención de documentos contables 2540
- Competencia para la creación de fundaciones locales 2542

Bibliografía 2544

Leído en 2545

Actualidad Legislativa 2546

Noticias 2548

Sumario

A Fondo

- ¿Es necesaria una regulación específica del crédito alimenticio en el concurso y en la ejecución singular?, por *Fátima Yáñez Vivero* 2209
- La anulabilidad de los actos de las personas discapacitadas », por *Patricia Escribano Tortajada* 2228

Comentarios de Jurisprudencia

- Responsabilidad médica: consentimiento informado..... 2236
- Responsabilidad médica: práctica de las pruebas diagnósticas exigibles..... 2240
- Competencia desleal: captación de trabajadores de otra empresa..... 2248
- Nulidad de actuaciones: procedimiento del artículo 131 de la Ley Hipotecaria 2253
- Cosa Juzgada: calificación de un contrato 2258
- Competencia desleal: Imitación de un modelo de lámpara 2262
- Nulidad de actuaciones: falta de litisconsorcio pasivo necesario..... 2268
- Responsabilidad Extracontractual: Lesiones sufridas por caerse la cabina de un ascensor 2272
- Incongruencia: alteración de la *causa petendi* 2276
- Ejecución de sentencias: prescripción de la pensión compensatoria 2280
- Derecho a la propia imagen: grabación de imágenes con cámara oculta.... 2284
- Préstamo mercantil: abusividad en la fijación de interés 2293

Reseña de Sentencias 2298

Fundamentos de Casación

- Indefensión al impedir al afectado el acceso a los recursos, por *Agustín Macías Castillo* 2305

Práctica Profesional: Formulario

- Contrato de compraventa de participaciones sociales 2309

Actualidad Legislativa 2311

Noticias 2314

Bibliografía 2318

Leído en 2322

Consultas

- Desahucio y reclamación de rentas 2324
- Reclamación en Procedimiento Monitorio 2325

Sumario

A Fondo

- Algunas reflexiones sobre la «naturaleza» jurídica de la representación sucesoria, por *Epg. Nilda Haydeé Rizo Pérez* 2329

Comentarios de Jurisprudencia

- Responsabilidad médica: requisitos de consentimiento informado 2353
- Responsabilidad extracontractual: por ruidos y contaminación visual 2357
- Prescripción de acciones: interrupción por acto de conciliación 2370
- Ejecución de sentencia: nulidad de hipoteca 2373
- Costas procesales: principio del vencimiento objetivo. 2375
- Audiencia al rebelde: citación edictal a sociedad declarada en quiebra 2378
- Responsabilidad extracontractual: reclamación de indemnización por paralización de obras 2384
- Procedimiento extrajudicial: dictamen del tercer perito 2389
- Prenda de créditos futuros: admisión 2394
- Responsabilidad contractual: incendio de un vehículo en garaje de hotel .. 2398
- Competencia desleal: discos recopilatorios de temas musicales 2403
- Intromisión ilegítima en el honor: indemnización por vejaciones a una conocida actriz 2411

Reseña de Sentencias 2420

Informe de Jurisprudencia

- Compensación patrimonial por ruptura de uniones de hecho, por *Eva M.ª Martínez Gallego* 2427

Fundamentos de Casación

- Riesgos concurrentes y plurales por el ataque de un perro, por *Agustín Macías Castillo* 2445

Práctica Profesional: Lista de comprobación

- Finalidad y cometido del recurso de reposición 2449

Actualidad Legislativa 2451

Noticias 2454

Bibliografía 2459

Leído en 2463

Consultas

- Desalojo de vivienda por obras en tejado 2465
- Tramitación de diligencias 2465
- Período de garantía en la compra de un vehículo 2466

SUMARIO

Pág.

ESTUDIOS

Bernard-Frank Macera Tiragallo
Cuotas de emisión de gases de efecto invernadero y ayudas públicas en el Derecho Comunitario Europeo 11

Jesús Jordano Fraga
Medio Ambiente y el nuevo Estatuto de Autonomía de Andalucía. Una visión preliminar 35

Encarnación Montoya Martín
Economía y sector público: La organización instrumental en la propuesta de reforma de Estatuto de Autonomía para Andalucía 57

Fernando García Rubio
La ejecución del planeamiento urbanístico a través de la figura del agente urbanizador. El caso de Andalucía 83

JURISPRUDENCIA

COMENTARIOS DE JURISPRUDENCIA

Sentencia Tribunal Superior de Justicia de Andalucía (Sala de lo Contencioso-administrativo, Sección 2) de 7 de marzo de 2006 129

NOTAS DE JURISPRUDENCIA

TRIBUNAL CONSTITUCIONAL

I. Constitución. II. Derechos y Libertades. III. Principios Jurídicos Básicos. IV. Instituciones de Estado. V. Fuentes. VI. Organización Territorial del Estado. VII. Economía y Hacienda.
(Francisco Escribano López) 145

TRIBUNAL SUPREMO Y TRIBUNAL SUPERIOR DE JUSTICIA DE ANDALUCÍA

I. Acto Administrativo.- II. Administración Local. III. Administración Pública. IV. Bienes Públicos. V. Comunidades Autónomas. VI. Contratos. VII. Corporaciones de Derecho Público.

VIII. Cultura, Educación, Patrimonio Histórico.
IX. Derecho Administrativo Económico.
X. Derecho Administrativo Sancionador.
XI. Derechos Fundamentales y Libertades.
XII. Expropiación Forzosa. XIII. Fuentes.
XIV. Hacienda Pública.- XV. Jurisdicción Contencioso-Administrativa.
XVI. Medio Ambiente. XVII. Organización.
XVIII. Personal. XIX. Procedimiento Administrativo.
XX. Responsabilidad. XXI. Salud y Servicios Sociales.
XXII. Urbanismo y Vivienda.
Tribunal Supremo (José I. López González) 181

Tribunal Superior de Justicia de Andalucía
(José L. Rivero Ysern) 199

CRÓNICA PARLAMENTARIA

(Manuel Medina Guerrero) 211

DOCUMENTOS

Régimen Jurídico de la Pesca Fluvial en Andalucía:
¿Regreso a los Derechos señoriales de Pesca?
(Pedro Brufao Curiel) 231

La recta final del íter autonómico: El Proyecto de Estatuto
de Andalucía en Cortes.
(Manuel Ruiz Romero) 253

RESEÑA LEGISLATIVA

Disposiciones de las Comunidades Europeas. 281
Disposiciones Estatales. 315
Disposiciones Generales de las Comunidades Autónomas. 319
Disposiciones Generales de la Junta de Andalucía. 329
Índice Analítico. 335
(Lucía Millán Moro)
(Antonio Jiménez Blanco)
(Juan Antonio Carrillo Donaire)

NOTICIAS DE LA ADMINISTRACIÓN AUTONÓMICA

INFORMES: El Decreto 22/2007, de 30 de enero, por el que se establece el marco regulador de las ayudas a favor del medio ambiente que se concedan por la Administración de la Junta de Andalucía 347

Otras disposiciones de interés para la Administración Autonómica.
(José I. Morillo-Velarde Pérez) 361

NOTICIA DE REVISTAS AUTONÓMICAS

(Jesús Jordano Fraga) 367

BIBLIOGRAFÍA

RECENSIONES

MONTOYA MARTÍN, E.: *Las entidades públicas empresariales en el ámbito local* Iustel, Madrid, 2006, 216 págs. *(Antonio José Sánchez Sáez)* 377

PÉREZ MONGUIÓ, J.Mª.: *Animales potencialmente peligrosos. Su régimen jurídico.* Bosch, Barcelona, octubre 2006, 229 págs. *(Lourdes de la Torre Martínez)* 379

ÍNDICE

Pág.

I. ESTUDIOS

FERNÁNDEZ FARRERES, GERMÁN y ARÉVALO GUTIÉRREZ, ALFONSO: *La actividad de la Comunidad de Madrid durante el año 2006* 3
DEL PINO CARAZO, ANA: *Las elecciones a la Asamblea de Madrid de 27 de mayo de 2007 y los inicios de la VIII Legislatura* 51
RUBIO NÚÑEZ, RAFAEL: *La guerra de las democracias* 79
MARTÍNEZ GARCÍA, CLARA: *El acceso a la función pública española de ciudadanos comunitarios* 109
DOMÍNGUEZ PERALS, CARIDAD: *Iusnaturalismo* versus *iuspositivismo* 133
AUZMENDI DEL SOLAR, MONTSERRAT: *¿Reconocimiento a los Grupos Parlamentarios como tales del derecho fundamental ex artículo 23.2 CE?* 187

II. NOTAS Y DICTÁMENES

FERNÁNDEZ CARNICERO, CLARO J.: *El informe del Letrado en el procedimiento legislativo* 203
BRAVO LOZANO, PABLO: *La imagen exterior de España* 211
REY PÉREZ, JOSÉ LUIS: *La presencia de las rentas mínimas de inserción en los nuevos Estatutos de Autonomía, ¿el camino adecuado para lograr la integración social?* . 219
GARCÍA PRESAS, I.: *La Ley de Mediación Familiar de la Comunidad de Madrid.* 241

III. JURISPRUDENCIA DEL TRIBUNAL EUROPEO DE DERECHOS HUMANOS

MARTÍ SÁNCHEZ, SYLVIA; CID VILLAGRASA, BLANCA; GRECIET GARCÍA, ESTEBAN, y RECODER VALLINA, TATIANA: *Obligación de respetar los derechos humanos. Derecho a la vida. Interdicción de la tortura y de penas o tratos inhumanos o degradantes. Prohibición de la esclavitud y del trabajo forzado. Derecho a la libertad y a la seguridad. Derecho al proceso equitativo. Principio de legalidad penal. Derecho al respeto a la vida privada y familiar. Libertad de pensamiento, conciencia y religión. Libertad de expresión. Libertad de reunión y asociación. Derecho a contraer matrimonio. Derecho a un recurso efectivo. Prohibición de discriminación* 263

IV. CRÓNICA DE ACTIVIDAD PARLAMENTARIA

NIETO LOZANO, ÁNGELES; PRADA BARRIO, MARÍA ISABEL, y GARCÍA ÁLVAREZ, MANUEL JOSÉ: *La Actividad Parlamentaria de julio a diciembre de 2006 (VII Legislatura)* 345

Pág.

V. RECENSIONES

SANZ PÉREZ, ÁNGEL L.: *El problema de la vertebración del Estado en España*, de S. Muñoz Machado 373
DE ALBA BASTARRECHEA, ESTHER: *El gigante dormido. El poder hispano en los Estados Unidos*, de Tomás Calvo Buezas 389
GRECIET GARCÍA, ESTEBAN: *Para leer a Habermas*, de Juan Carlos Velasco . . 399
CID VILLAGRASA, BLANCA: *Las transformaciones de la Justicia Administrativa: de excepción singular a la Plenitud Jurisdiccional. ¿Un cambio de paradigma?*, de Eduardo García de Enterría 415
CARRETERO SÁNCHEZ, SANTIAGO: *La crítica de los derechos*, de Wendy Brown y Patricia Williams 421

SUMARIO

Noviembre 2007 nº43

3 **PRESENTACIÓN**

5 Entrevista a Julio Pérez Hernández.

9 **AUDITORÍA Y GESTIÓN DE LOS FONDOS PÚBLICOS**

9 El control de las cuentas de los partidos políticos.
Nicolás Sánchez García

31 La rendición de cuentas de los municipios gallegos.
Domingo Antonio Guerra París

39 La gestión de las personas a través de la evaluación del desempeño de competencias.
Raimundo Fombellida Aragón

51 **LEGALIDAD**

51 Aspectos críticos de la responsabilidad contable.
Robert Cortell Giner

67 Estudio sobre los criterios a seguir en los expedientes de transferencias a favor de consorcios y fundaciones en los que la participación de la administración no es mayoritaria, en el ámbito de la comunidad autónoma de las Illes Balears.
Miguel Ángel Busquets López

81 La discrecionalidad en el ejercicio de la potestad subvencional.
Oscar Rodríguez Díaz

93 **CONTABILIDAD**

93 Déficit y Ciclo Económico en la Reforma de la Ley de Estabilidad Presupuestaria.
Francisco Bellod Redondo

107 **NOTICIAS**

112 **BIBLIOTECA**

CONSEJO EDITORIAL Luis Muñoz Garde/ Joan Colom i Naval/ Rafael Vicente Queralt/ Antonio López Díaz/ Jesús Álvarez Galdós/ Rafael Navas Vázquez/ Rafael Medina Jaber/ Miguel Ángel Cabezas de Herrera Pérez/ Manuel Jesús González González/ Pere Antoni Mas Cladera/ Pedro Martín Fenández/ Avelino Viejo Fernández.

CONSEJO DE REDACCIÓN Fermín Erbiti/ Rafael Morales/ Edgar Thinnes/ Ulpiano Leandro Villanueva/ Begoña Marijuán/ José Agustín Melián/ Nieves Graupera/ Isabel Mendoza/ Isabel Serna/ Pilar Garzo/ Rosa Zapico.

DIRECTOR-COORDINADOR Carlos Castelló

EDITA Órganos Autonómicos de Control Externo

REDACCIÓN Y ADMINISTRACIÓN Cámara de Cuentas de Andalucía C/ Don Fadrique, s/n. Hospital de las Cinco Llagas 41009 Sevilla
Tel: 955 009 617 Fax. 955 009 646 http: //www.auditoriapublica.com e-mail: carlos.castello@ccuentas.es

DISEÑO Y MAQUETACIÓN COMCRETA S. Coop. And.

IMPRESIÓN ESCANDÓN

DEPÓSITO LEGAL BI-954-95

ISSN 1136-517 X

Los originales recibidos en la redacción de esta revista son sometidos, para su publicación, a la evaluación de especialistas en cada una de las materias.
AUDITORÍA PÚBLICA no se hace responsable de la opinión de sus colaboradores, ni se identifica necesariamente con los criterios expuestos en sus artículos o trabajos publicados. El Consejo Editorial se reserva el derecho de publicar los textos que le envíen, atendiendo a criterios de rigor y disponibilidad de espacio. Ningún artículo puede ser reproducido, total o parcialmente en cualquier forma o por cualquier medio, sin autorización escrita del autor.

cuadernos de Administración Local
BOLETIN DE INFORMACION TECNICA DE LA FEMP

Nº 125 OCTUBRE 2007

CONSEJO EDITORIAL

Heliodoro Gallego Cuesta, Rita Barberá Nolla, Rosa Aguilar Rivero, Josep Mariné i Grau, Luis Estaún García, Manuel Mª de Bernardo Foncubierta, Gabriel Álvarez Fernández

DIRECTOR

Gonzalo Brun Brun

CONSEJO DE REDACCIÓN

Myriam Fernández-Coronado, Julio Fernández Gallardo, Isaura Leal Fernández, Luis E. Mecati Granado, Ignacio Alarcón Mohedano, Gema Rodríguez López, Juana López Pagán, Guadalupe Niveiro de Jaime, Ana Belén Carrio Martínez

SECRETARÍA

José Mª. Saiz Rincón

DOCUMENTACIÓN

Montserrat Enríquez de Vega

CUADERNOS DE ADMINISTRACIÓN LOCAL

No comparte necesariamente las opiniones vertidas por sus colaboradores y autoriza la reproducción total o parcial de su contenido, citando su procedencia
Depósito Legal: M-19867-1996
CALLE NUNCIO, 8
28005 MADRID
TELEFONO: 91 364 37 00
FAX: 91 364 13 40
E-MAIL: dtj@femp.es

SUMARIO

ACTUALIDAD

La pensión de jubilación y la prestación por desempleo de los cargos electos locales

Ley de financiación de partidos políticos

Reglamento de instalaciones térmicas en los edificios

Modificación del Plan Nacional de Asignación de derechos de emisión de gases de efecto invernadero, 2008-2012

Ley de Obra Pública de Cataluña

BREVE

Convocatoria de elecciones locales parciales

Resultados de las elecciones locales celebradas el 27 de mayo de 2007

La inscripción de los apellidos de extranjeros en el Registro Civil

El empleo de medios electrónicos, informáticos y telemáticos en la justificación de las subvenciones

Nuevas Leyes autonómicas en materia de Policía

Creación del Registro Electrónico de la Jefatura Central de Tráfico

ECONOMÍA

Estabilidad presupuestaria y previsiones económicas en el Proyecto de Presupuestos para 2008

JURISPRUDENCIA

Sentencia del Tribunal Supremo sobre Tributación de Parques Eólicos en el I.B.I.. *(Sentencia del TS, de 30 de mayo de 2007)*

OPINIÓN

Reglamento de protección pública a la vivienda de la Comunidad Valenciana

ACTIVIDAD PARLAMENTARIA

Resumen de Actividad Parlamentaria del último mes

BIBLIOGRAFÍA

NORMATIVA

Sumario

PRESENTACIÓN

ECONOMÍA ESPAÑOLA

Página 1 **La formación del ahorro en España: tendencias y perspectivas**
Ángel Laborda

6 *[Recuadro gráfico: **La tasa de ahorro en España, Europa y Estados Unidos**]*

21 **El ahorro interior bruto en los años 2000-2006. Distribución regional y provincial del ahorro público y privado**
Julio Alcaide Inchausti

47 **¿Cuánto vale el trabajo doméstico en España?**
Mª. Luisa Moltó y Ezequiel Uriel

71 ***Boom* inmobiliario, ahorro y patrimonio de los hogares: evolución reciente y comparación internacional**
José Manuel Naredo, Óscar Carpintero y Carmen Marcos

ECONOMÍA INTERNACIONAL

Página 93 **Enseñanzas de la globalización financiera. Lo nuevo y lo falaz**
Guillermo A. Calvo

107 **Paradojas de la crisis de confianza y de liquidez crediticia**
Guillermo de la Dehesa

115 **¿Se está desviando la inversión extranjera directa desde España a los nuevos miembros de la Unión Europea? Alguna evidencia circunstancial**
Álvaro Anchuelo Crego y Carolina Hernández Rubio

123 **Informes de los organismos económicos internacionales**
Resumen y comentarios de Ricardo Cortes

127 **Resumen de Prensa**

127 **Comentario de actualidad,** *Ramon Boixareu*

130 **La información económica en la prensa internacional**

SISTEMA FINANCIERO Y REALIDAD EMPRESARIAL

Página 147 **Ahorro financiero familiar y cajas de ahorros**
Santiago Carbó Valverde y Francisco Rodríguez Fernández

157 **La internacionalización de la banca española: requerimientos, motivos y factores a priorizar**
Joan Rosàs Xicota y Mª. Elisa Casanova Domènech

169 Encuesta sobre los problemas de la empresa en España
169 Benito Arruñada, *Universidad Pompeu Fabra*
172 Álvaro Cuervo, *Universidad Complutense de Madrid*
173 Mauro F. Guillén, *The Wharton School*
173 José Manuel Rodríguez Carrasco, *UNED*
175 Vicente Salas, *Universidad de Zaragoza*

179 Panorámica empresarial
Carlos Humanes

183 Indicadores Financieros
Gabinete de Análisis Financiero de FUNCAS
183 50 indicadores del sistema financiero

ACTUALIDAD SOCIAL

Página 189 Las actitudes y los comportamientos financieros de los particulares y las familias en España
Elisa Chuliá y Juan Carlos Rodríguez

INDICADORES DE COYUNTURA Y PREVISIONES

Gabinete de Coyuntura y Estadística de FUNCAS

Página 213 Panel de previsiones de la economía española
221 Previsiones de inflación
225 Novedades en la CNTR
231 Consumo de gasolinas y gasóleo
235 Los 100 principales indicadores coyunturales de la economía española
240 Indicadores de convergencia de la economía española con la UE y la UEM
241 Indicadores básicos de la economía internacional

LIBROS

Página 243 Saviálogos'06: I encuentro Viálogos.CAN con el saber, de Caja Navarra
Alfonso Carbajo

247 La metamorfosis actual del sistema financiero. Una nueva visión de la financiación empresarial, de Gumersindo Ruiz y Marta Ruiz Castañer
Santiago Carbó Valverde

PREMIOS NOBEL DE ECONOMÍA 2007

Página 249 Hurwicz, Maskin y Myerson: nunca es tarde cuando el reconocimiento llega
Fernando Pampillón

Sumario

Agricultures - Alimentations - Territoires

296 • Novembre-décembre 2006

Éditorial

Bernard ROUX

Recherches

Lionel BOBOT 6
Le développement de la médiation dans le monde agricole français

Maryline FILIPPI, Pierre TRIBOULET 20
Typologie des comportements à innover des coopératives agricoles
Une étude en région Midi-Pyrénées

Ekou NUAMA 39
Mesure de l'efficacité technique des agricultrices de cultures vivrières en Côte-d'Ivoire

Débat

Jean-Marc BOUSSARD, Marie-Gabrielle PIKETTY, Fançoise GÉRARD 54
A propos des effets de la libéralisation des marchés agricoles
Réponse à François Facchini

Faits et chiffres

Raja CHAKIR, Anne-Claire MADIGNIER 59
Analyse des changements d'occupation des sols en France entre 1992 et 2003

Résumés des recherches 69
Lionel BOBOT (p. 69)
Maryline FILIPPI, Pierre TRIBOULET (p. 70)
Ekou NUAMA (p. 71)

Table des auteurs 2006
Remerciements aux *Referees*

Volver ao índice de Sumarios novembro 2007

4 Carta do editor

Memoria da ciencia. **Víctor F. Freixanes**

8 O rego da cultura

Palabras na concesión do premio Trasalba. Mar por medio. **John Rutherford**

Investigación e sociedade. **Jose Faro**

O Día das Letras Galegas de 2008 dedicado a Xosé María Álvarez Blázquez. **Carlos L. Bernárdez**

14 Ciencia e tecnoloxía na Galicia contemporánea

Cen anos de ciencia e industria. Por saber de nós. **Uxío Labarta**

Ciencia e Galicia. Historia dun desencontro. **Xosé A. Fraga**

Innovación no mar. Pescar máis, pescar máis lonxe, cultivar a area. **Ana Isabel Sinde Cantorna, Ángel I. Fernández González, Jesús Giráldez Rivero**

O Sindicato de Produtores de Sementes da Misión Biolóxica de Galicia. **Amando Ordás**

O Seminario de Sargadelos: Departamento de Tecnoloxía e Instituto de Minerais "Carlos R. Baltar". A investigación cerámica en Galicia. **Andrés Varela**

As relacións Universidade-empresa na conformación do sistema de innovación galego. Contexto histórico da transferencia de tecnoloxía en Galicia. **Rogelio Conde-Pumpido**

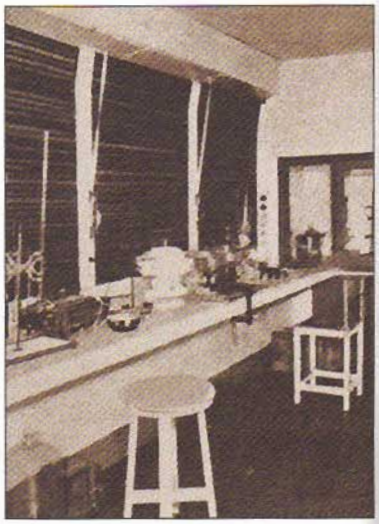

Documentos 86

O Corpo Santo, houbemos de quedar sen el. **Juan J. Moralejo**

Conversa con Slavoj Žižek 96

"Necesitamos unha teoría da ideoloxía". **Jorge Sacido**

Creación 110

Dañs tro (tríptico das túas bágoas). **Olga Novo**

O animal. **Manuel Darriba**

O espello das letras 118

No centenario do escritor de Trás-os-Montes. Miguel Torga e Galicia. **Xosé Manuel Dasilva**

Crónica 146

Carta dende Bangor. A cerna da cultura galesa. **Helena Miguélez Carballeira**

Temas do noso tempo 150

Federalismo plurinacional e democracia republicana. **Ramón Máiz**

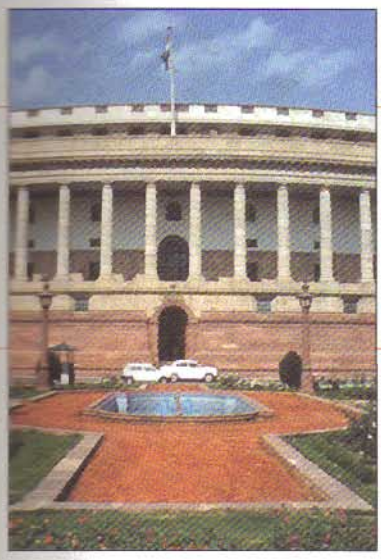

iP
Industrias Pesqueras
Revista Marítima Quincenal
Fundada en 1927

14
Política Marítima
CONFERENCIA DE LISBOA

18
Especial
EQUIPOS ELECTRÓNICOS

36
ICES
RECOMENDACIONES PARA 2008

NÚM. 1.933/AÑO LXXX
1 NOVIEMBRE 2007
DEPÓSITO LEGAL: PO 6/1958

DIRECTOR
Alfonso Paz-Andrade
REDACTORA JEFE
Nieves García
nievesgarcia@industriaspesqueras.com
SECRETARIA DE REDACCIÓN
Isabel Cabaleiro
isabelcabaleiro@industriaspesqueras.com
REDACCIÓN
Mar Romero
mromero@industriaspesqueras.com
Pilar Caride
pilarcaride@industriaspesqueras.com

JEFE DE PUBLICIDAD
Luis de Miguel
luisdemiguel@industriaspesqueras.com
DPTO. PUBLICIDAD
José Francisco Alfaya
jfa@industriaspesqueras.com
PROMOCIÓN Y SUSCRIPCIONES
Tere Pazó
terepazo@industriaspesqueras.com
COORDINACIÓN GRÁFICA
Paula Merino
pmerino@ipho.es
MAQUETACIÓN
Miguel A. Julián
mjulian@ipho.es
ipho: ESTUDIO GRÁFICO
www.ipho.es
TRADUCTORA
Ruth Vega
ARCHIVO FOTOGRAFÍA
Pedro A. Munar • Ramón Basaldua
XAP • J. C. Landín • Isabel Cabaleiro

CORRESPONSALES
Elsa Andrade (Portugal) • Marita Negrelos (A Mariña) •Ramón Basaldua (Euskadi) • Román Delgado (Canarias)

COLABORADORES
Carlos Bas • M. Gómez Larrañeta
Santiago Montenegro • Eduardo Pastor
J. M. López-Valcárcel • Samuel Juárez Casado
M. S. Peña • Alvaro Fernández • Senén Touza
E. Taylor • G. Fontán • J. M. García Alonso
Angel Tordesillas • G. Gayán • Mongo P.
R. Robles Pariente • José Loira • Víctor Tarigo
J. A. Angulo • Ramón Franquesa • Olegario Rodríguez • Enrique Bertullo • Daniel Varela • Guillermo Fisch • Julio Morón• Juan Vieites • Pedro França • Raúl Rodríguez

DIRECTOR GERENTE
José A. Pérez

IMPRESIÓN
Diumaró Artes Gráficas
EDITA
SIPSA
Policarpo Sanz 22 - 3º dcha.
36202 VIGO • ESPAÑA
Apartado de Correos nº 127
Teléfs.: (986) 447075-437004-431389
Fax: (986) 430625
www.industriaspesqueras.com
e-mail: info@industriaspesqueras.com

Todos los derechos reservados, prohibida la reproducción total o parcial de los artículos, fotografías, ilustraciones y demás contenidos. La Dirección no se hace responsable de las opiniones, textos y fotos emitidos en P. pues son responsabilidad de los firmantes.

SUSCRIPCIÓN
1 año
España 90€ • Europa 120€ • Resto 145€ (tarifa aérea 40)
2 años
España 150€ • Europa 200€ • Resto 235€ (tarifa aérea 80)

Sumario

Política Marítima pág4
De la compartimentación a la integración y sostenibilidad 4. ¿Cómo maximizar el uso sosteible de los océanos? 4. Conferencia de Lisboa 6. Pesca IUU: Tolernacia cero 7. Prohibido faenar a más de 1.000m 12.

Política de Pesca pág14
Constituido el Cluster Marítimo Español 14. Canarias: Balance "desastroso" en Marruecos 15.

Especial Equipos Electrónicos pág18
Simrad 18. Stratos 20. Marlink 20. Crame 22. Maxsea 24. Jabsco 25. Furuno 26.

Recomendaciones de ICES para el 2008 pág28

La futura estrategia marina pág48
Por Víctor Manteca 48.

Al socaire de la noticia pág8
Investigación pág30
La pesca en... pág34
Internacional pág36
Actualidad pág43
Legislación pág50
Agenda pág51
Empresas pág52

FOTO PORTADA: RAMÓN BASALDUA

INFORME DE CONXUNTURA DA ECONOMIA GALEGA TERCEIRO TRIMESTRE 2007

[07] 1. CONTORNO ECONÓMICO

[07] Conxuntura internacional

[09] Zona euro

[10] Economía española

[12] Mercados monetarios e financeiros

[14] *Hipotecas subprime e onda expansiva*

[17] 2. A CONXUNTURA DA ECONOMÍA GALEGA

[17] Actividade

[21] Análise sectorial

[27] Demanda

[33] Prezos e salarios

[37] 3. ENTREVISTA

D. José Francisco González Viñas,
Presidente de Hijos de J. Barreras

[47] 4. COLABORACIÓNS

[47] Cantos parados hai en Galicia? Unha reflexión sobre a medición estatística do desemprego

[63] 5. ANEXO ESTATÍSTICO

SUMARIO

INTRODUCCIÓN 5

ENSAYO

Los Estados de bienestar europeos: lecciones para países en desarrollo 13
Ian Gough

ESPECIAL:
DEMOCRACIA, elementos para el debate

¿Qué hay de democrático en la paz democrática? 43
Daniele Archibugi y Mathias Koenig-Archibugi

Hacer global la democracia: evaluación de una Asamblea Parlamentaria Mundial 61
Andrew Strauss

Calidad democrática en sociedades multiculturales: el debate sobre los derechos 75
Nieves Zúñiga García-Falces

Deterioro ambiental y deterioro de la democracia: el caso canario 91
Federico Aguilera Klink

PANORAMA

Consumo y ciudadanía: de la responsabilidad individual al debate público 103
Santiago Álvarez Cantalapiedra

Enverdecer el Estado: el caso del Reino Unido 113
Kevin Morgan

Afganistán: guerras asimétricas, víctimas civiles 137
Nuria del Viso

PERISCOPIO

La participación política de los españoles: democracia de baja intensidad 149
Colectivo Ioé

DIÁLOGO

¿Pueden los microcréditos solucionar la pobreza mundial? 167
Sam Daley-Harris, Robert Pollin y Felicia Montgomery

ENTREVISTA

Entrevista a Abdelkader Taleb Omar 179
Tirma Pérez Escuredo

LIBROS

Vivir (bien) con menos. Sobre suficiencia y sostenibilidad de Manfred Linz, Jorge Riechmann y Joaquim Sempere 189
Óscar Carpintero
Identidad y violencia. La ilusión del destino de Amartya Sen 192
Santiago Álvarez Cantalapiedra

Volver ao índice de Sumarios novembro 2007

PAPELES DE ECONOMÍA ESPAÑOLA, N.° 113, 2007. ISSN: 0210-9107
«Retos económicos actuales»

SUMARIO

INTRODUCCIÓN EDITORIAL

Retos económicos:
Un balance en clave española V

I. ASPECTOS GLOBALES

Unidad en la diversidad: Políticas macroeconómicas para un crecimiento estable en la Unión Monetaria Europea: 2 *José Manuel González-Páramo y Pablo Hernández de Cos*

Competitividad, función empresarial y convergencia real: 16 *Emilio Ontiveros*

La competitividad de las regiones españolas: 34 *José Villaverde Castro*

Análisis de similitud relativa entre la estructura de exportación de los países mediterráneos y la Unión Europea (ISREE). El caso especial de España: 51 *Ramón Mahía Casado y Rafael de Arce*

Distribución de la renta española en el período 2000-2006: 61 *Julio Alcaide Inchausti*

II. RETOS SECTORIALES

La energía en España: Un reto estratégico: 78 *Juan E. Iranzo Martín y Manuel Colinas González*

El desafío de la gestión de los recursos hídricos: 95 *José Albiac, Yolanda Martínez y Angels Xabadía*

La industria en España: Evolución reciente y cambios en las estrategias: 108 *Diego Rodríguez Rodríguez*

Los retos de la política agraria en España: 125 *José María García Alvarez-Coque e Ignacio Atance Muñiz*

Algunas consideraciones sobre el problema de la vivienda en España: 138 *José García-Montalvo*

III. REFORMAS INSTITUCIONALES

El sector bancario en el marco del mercado único de servicios financieros: Nuevos retos: 156 *Santiago Carbó Valverde y Francisco Rodríguez Fernández*

El mercado de trabajo en España: Panorámica actual y perspectivas futuras: 177 *Juan F. Jimeno*

Capital humano: 190 *José Manuel Pastor, José Luis Raymond, José Luis Roig y Lorenzo Serrano*

La ordenación de los flujos de inmigración: Diez años de inmigración masiva en España: 207 *Rickard Sandell*

Competencia en los mercados: Retos institucionales para la economía española: 221 *Jorge Onrubia Fernández y José Félix Sanz Sanz*

Insuficiencia relativa, gastos impropios y financiación local: 241 *Javier Suárez Pandiello*

La política y las pensiones *vs.* la política de pensiones en España: 253 *Javier Alonso Meseguer*

La conservacion del medio ambiente desde la referencia comunitaria y las incoherencias competenciales: 265 *Victoriano Sierra Ludwig*

POLITICA EXTERIOR

NOVIEMBRE / DICIEMBRE 2007
VOLUMEN XXI
NÚMERO 120

Editorial 5

Actualidad

Miopía en Oriente Próximo 9

Jaime Ojeda

Pese a su fracasada política internacional, Bush está convencido de que la historia reivindicará la certeza de su "visión". La reunión de Annapolis se anticipa como un ejemplo de todos sus errores.

Las relaciones con Rusia se enfrían 13

José Enrique de Ayala

La UE necesita una relación efectiva con Rusia, pero no a cualquier precio. Con Putin dentro o fuera del poder, Moscú debe decidir entre su política de amenazas o la colaboración con los europeos.

La trampa del proceso de paz 23

Henry Siegman

El falso compromiso israelí con el proceso de paz y la solución de los dos Estados ha hecho posible el desmembramiento del territorio palestino. EE UU y la UE han participado en esta trampa.

Argentina, el sistema de los Kirchner 31

Joaquín Morales Solá

Una situación económica favorable, una población apática y el motor presidencial de su marido han dado la victoria a Cristina Fernández de Kirchner pese a la indefinición de su programa.

'El dinero no da la felicidad, pero tranquiliza los nervios' 38

José García

El combustible barato facilitado por Venezuela y las medidas económicas de Raúl Castro han permitido al régimen cubano mejorar levemente la vida de los ciudadanos. ¿Hasta cuándo?

Estudios

Líbano-Palestina: los puntos muertos 43

Georges Corm

■ La ruptura de equilibrios provocada por Estados Unidos en Oriente Próximo ha llevado a Líbano al borde de una nueva guerra civil. El alineamiento de Occidente e Israel con los sectores considerados "moderados" paraliza cualquier solución para los conflictos palestino y libanés.

Terrorismo talibán 57

Fernando Reinares

■ La violencia terrorista en Afganistán ha evolucionado y es una seria amenaza para la estabilidad política, el mantenimiento de la cohesión social o la integridad de los contingentes militares multinacionales que desarrollan misiones en el país, incluidas las tropas españolas.

Integración y desintegración, Bélgica en la encrucijada 67

Ignacio Molina A. de Cienfuegos

■ La pequeña y compleja Bélgica es una muestra a escala de las incertidumbres de la gran Europa. Sin una auténtica historia nacional compartida, sin lengua común y sin gobierno desde las elecciones de junio, 10 millones de ciudadanos se cuestionan la viabilidad de su Estado.

La identidad política de Canadá y la cuestión de Quebec 79

Guy Laforest

■ Canadá y su identidad contemporánea, basada en un Estado federal, bilingüe y multicultural, deben mucho a la experiencia de Quebec. Tras los fallidos referendos soberanistas en la provincia en 1980 y 1995, el país busca un proyecto nacional fuerte y auténtico de cara a EE UU.

Intereses y valores en la política exterior de Canadá 99

Jeremy Kinsman

■ Multilateralismo efectivo y una relación bilateral productiva con EE UU. Si la geografía le impone una frontera de 6.400 kilómetros con EE UU, su activismo internacional le hace un actor clave.

Logros y limitaciones del multiculturalismo canadiense 111

Denise Helly

■ Definida como tierra de todos los orígenes raciales y culturales, Canadá –con 18,4 por cien de inmigrantes– se ha dotado de leyes para promover la igualdad y la participación de las minorías.

Internacionalizar el ciclo de combustible nuclear 129

Servando de la Torre

■ El control de combustible nuclear otorga un gran poder político y económico. Frente a los riesgos del enriquecimiento descontrolado, existen propuestas para un suministro concertado.

Un legado de cenizas, medio siglo de desarrollo 137

Luis Martí

■ ¿Están subdesarrollados los países porque son pobres o es la pobreza consecuencia del subdesarrollo? ¿Qué papel desempeñan las instituciones –su debilidad, su fortaleza– en el desarrollo?

América Latina, la apuesta tecnológica 153

Ramón Casilda

■ Las altas tasas de crecimiento recientes son una oportunidad para corregir uno de los mayores déficit de la región: el desarrollo de las infraestructuras y las tecnologías de la comunicación.

Asuntos Exteriores: información y diplomacia 163

Domingo de Silos Manso, Ramón Gandarias

■ Dos diplomáticos debaten sobre la necesidad de un portavoz de Asuntos Exteriores. Para algunos, la tarea del director general de Comunicación Exterior no cubre hoy esa función.

Libros

Un islam exasperado, por *Bernabé López* 169

Lo mejor de Europa, por *José Ignacio Torreblanca* 177

Quaderni costituzionali

RIVISTA ITALIANA DI DIRITTO COSTITUZIONALE

Anno XXVII, numero 3, settembre 2007

studi e ricerche

Antonio Ruggeri — Teorie e «usi» della Costituzione — ***519***

Fabio Elefante — Davvero un giudice può essere parte di un conflitto di attribuzione? — ***541***

Giuditta Brunelli — Prevenzione e divieto delle mutilazioni genitali femminili: genealogia (e limiti) di una legge — ***567***

note e commenti

COMMENTI

Roberto Romboli — Verso un «nuovo» utilizzo delle decisioni interpretative — ***591***

Elena Malfatti — La «strana coppia»: notifiche dei ricorsi e conflitti costituzionali — ***594***

Saulle Panizza — I recenti casi di discrepanza (meramente episodici?) tra giudice relatore e giudice redattore — ***599***

Paolo Biavati — *Translatio iudicii* e unità della giurisdizione — ***602***

Paolo Bianchi — Il diritto di voto del cittadino (neo)comunitario secondo il giudice amministrativo — ***605***

Andrea Pertici — La stabilità del Governo tra riforma della Costituzione e della legge elettorale — ***608***

Maria Cristina Grisolia	Il Presidente Napolitano e il potere di esternazione	*611*
Donato Messineo	Regolamento e legge: rapporto tra «atti» o tra «disposizioni»?	*615*
Giuseppe Arconzo	Sospensione con decreto-legge di leggi regionali: quando i casi di scuola diventano realtà	*618*
Stefano Ceccanti	Elezioni presidenziali francesi: la seconda volta del quinquennato	*622*
Paolo Passaglia	Elezioni presidenziali francesi: la V Repubblica a una svolta?	*625*
Giuseppe Martinico	La perequazione finanziaria in Svizzera	*628*
Čarna Pištan	Una minaccia per la rappresentanza della minoranza italiana in Istria?	*631*
Maria Dicosola	I diritti delle minoranze nella nuova Costituzione della Repubblica serba	*634*
Gianluca Famiglietti	Minoranze indigene e Stato: le *Rondas campesinas* in Perù	*638*
Fei Anling	I regimi proprietari in Cina: la nuova legge sui diritti reali	*641*
Itziar Gomez Fernandez	Una «nuova» legge organica per il *Tribunal Constitucional*	*644*
Marzena Laskowska	La «lustracja» in Polonia e gli standard dello stato di diritto	*649*
Susanna Mancini	Le donne vanno protette da loro stesse? L'aborto al vaglio della *Supreme Court*	*654*
	NOTE DALL'EUROPA	
Daniele Borghetti	Il caso Open Skies	*659*
Erik Longo	Il diritto ai migliori trattamenti sanitari nella giurisprudenza di Lussemburgo	*662*
Patrizia Salvatelli	La lunga e difficile gestazione della Corte di Giustizia sul mandato di arresto europeo	*666*
Laura Cappuccio	Risarcimento del danno e posizione comune in tema di lotta al terrorismo tra Corte di Giustizia e giudici comuni	*670*
Barbara Randazzo	Responsabilità dello Stato per atti di guerra: la «ragion di stato» alla Corte di Strasburgo?	*673*
Carlo Sotis	Il bilanciamento tra Corte dei diritti e giudici nella vicenda delle scommesse	*675*

rassegne e cronache

CRONACHE COSTITUZIONALI ITALIANE
(marzo-giugno 2007) *681*

TACCUINO DELLA GIURISPRUDENZA COSTITUZIONALE
(marzo-maggio 2007) *685*

CRONACHE COSTITUZIONALI DALL'ESTERO
(marzo-maggio 2007) *717*
REGNO UNITO *717*
FRANCIA *719*
GERMANIA *722*
AUSTRIA *724*
SPAGNA *724*
STATI UNITI D'AMERICA *727*
FEDERAZIONE DI RUSSIA *729*
GIAPPONE *733*

CRONACHE DAL *FORUM* *737*

Abstracts *739*

Notizie sui collaboratori di questo numero *741*

SUMARIO

RArAP núm. 30 (2007)

Páginas

Lista de colaboradores 7

ESTUDIOS

J. BARCELONA: *Obligaciones positivas del Estado inherentes a la garantía europea del derecho a la vida y a la integridad personal* 11

L. POMED: *Naturaleza de las Mutuas de Accidentes de Trabajo* 53

J. TUDELA: *A modo de aproximación al Estatuto de Autonomía de Aragón de 20 de abril de 2007. El nuevo Estatuto en el Estado desconcertado* 89

L.F. BIENDICHO e I. PÉREZ-SOBA: *La titularidad y la gestión de las riberas de los ríos en la Ley de Montes de Aragón* 147

C. ZOCO: *Igualdad de género en la nueva normativa nacional y estatutaria a la luz de las innovaciones del ordenamiento comunitario* 209

DEBATES

G. JÁUREGUI: *Algunas reflexiones sobre los vigentes procesos de reforma estatuarios* 261

J. RODRÍGUEZ-ARANA: *Los procedimientos especiales en la nueva Ley reguladora de la Jurisdicción Contencioso-Administrativa* 273

G. GARCÍA-ÁLVAREZ: *La regulación de la Inspección técnica de edificios mediante normas municipales. En particular, la Ordenanza del Ayuntamiento de Zaragoza reguladora del deber de conservación de edificación e inspección técnica de edificios* 321

J. ÁLVAREZ MARTÍNEZ: *Ley de Presupuestos de la Comunidad Autónoma de Aragón para el ejercicio de 2007* 351

M. CORCHERO: *Las Oficinas de Turismo: concepto, organización y funciones* 371

S. GORGEMANS: *Planificación del personal al servicio de la Comunidad Autónoma de Aragón: perspectiva desde la oferta de empleo público* 397

J.M. HERNÁNDEZ DE LA TORRE: *Algunas consideraciones sobre la función pública directiva* 423

JURISPRUDENCIA

J.B. LORENZO DE MEMBIELA: *La buena administración como estrategia promotora de la excelencia gestora* 445

J.B. LORENZO DE MEMBIELA: *La tipicidad en el procedimiento disciplinario de los funcionarios públicos* 459

DERECHO COMPARADO

F. SALVIA: *Los testimonios culturales y urbanísticos del pasado: razones para una mayor protección. Viejos y nuevos dilemas sobre los centros históricos y las periferias urbanas* 473

J.O. BERCHOLC: *Aportes para una selección coherente y congruente de los jueces de un Tribunal Constitucional. El caso de la Corte Suprema de Argentina y sus recientes modificaciones* 479

CRÓNICAS

Crónica de las XII Jornadas de Derecho de Aguas, «Agua y Territorio» (O. CARRERAS) 539

Crónica del Encuentro «España: ¿Estado federal o confederal?» (E. CEBRIÁN) 547

Crónica del Seminario Científico «Comercio y derechos humanos» (S. DE MIGUEL) 565

Crónica del Seminario sobre «El federalismo en el siglo XXI. Tendencias y perspectivas» (P.L. MARTÍNEZ PALLARÉS) 575

Crónica de las Jornadas sobre «Constitución, urbanismo y vivienda» (C. DE GUERRERO 583

BIBLIOGRAFÍA

GARCÍA LUENGO: *La nulidad de pleno derecho de los actos administrativos*, Madrid, 2002 (O. VIGNOLO) 595

GIMENO FELIÙ: *La nueva contratación pública europea y su incidencia en la legislación española*, Cizur Menor, 2006 (J.L. BARTOLOMÉ NAVARRO) 605

KYMLICKA: *Fronteras territoriales*, Madrid, 2006 (E. CEBRIÁN) 615

LÓPEZ RAMÓN: *Observatorio de Políticas Ambientales 1978-2006*, Pamplona, 2006 (S. ÁLVAREZ y B. SORO) 623

PÉREZ-SOBA: *Catalogación, deslinde y amojonamiento de montes de utilidad*, Madrid, 2006 (C. JIMÉNEZ SHAW) 631

SUMARIO

Pág.

I. ESTUDIOS

JAVIER GARCÍA FERNÁNDEZ, Secretariado del Gobierno y coordinación del trabajo gubernamental. Notas de Derecho comparado y de Derecho español 13

JUAN CARLOS GAVARA DE CARA, El control de las omisiones del poder público en materia de Derechos fundamentales 95

GEMA ROSADO IGLESIAS, La suspensión de la ley autonómica 133

ANTONIO MAGDALENO ALEGRÍA, Libertad de expresión, terrorismo y límites de los Derechos fundamentales 181

II. NOTAS

J. A. TELES PEREIRA, De actor secundario a actor principal: el Tribunal Supremo y la «Revolución constitucional» en Israel 223

III. CRÓNICA CONSTITUCIONAL

MIGUEL ÁNGEL PRESNO LINERA, Crónica constitucional de 2006 265

IV. DERECHO PÚBLICO EUROPEO

ELISABETH LAMBERT ABDELGAWAD, El Tribunal Europeo de Derechos Humanos y la técnica de las sentencias piloto: una pequeña revolución en marcha en Estrasburgo 355

V. DOCUMENTACIÓN

ÁLVARO X. LÓPEZ MIRA, Elecciones locales en Galicia 2007: la consolidación del cambio de ciclo político 389

ARTICULOS

SALUSTIANO DEL CAMPO
CUATRO TRANSICIONES DEMOGRAFICAS 3

MARCELA VILLARREAL
DESIGUALDADES, POBREZA Y DESAFIOS FUTUROS EN LAS MIGRACIONES INTERNACIONALES 13

SERGIO TEZANOS VAZQUEZ
ESPAÑA ANTE EL RETO DE LA COOPERACION INTERNACIONAL PARA EL DESARROLLO 47

MERCEDES FERNANDEZ ALONSO
LAS POLITICAS DE PREVENCION DE DROGAS EN LAS COMUNIDADES AUTONOMAS Y SUS AMBITOS DE ACTUACION: UNA EVALUACION DIAGNOSTICO 77

NOTAS

ANTONIO GUTIERREZ RESA
SOCIOLOGIA DE LA VIDA DIARIA (ONTOLOGIA DEL MERCADILLO)..... 105

CRITICA DE LIBROS

JESUS CONILL: Etica hermenéutica (Domingo García-Marzá) 125

JOSE MARIA GONZALEZ GARCIA: La diosa Fortuna. Metamorfosis de una metáfora política (Sonia Arribas) 129

ALFONSO GUERRA Y JOSE FELIX TEZANOS (EDS.): El rumbo de Europa, V Encuentro Salamanca (Juan Carlos López) 132

ANGEL MARTINEZ GONZALEZ-TABLAS: Economía Política Mundial. Las fuerzas estructurantes (Carlos Gómez Gil) 136

VVAA: Afrontar el Terrorismo (Antonio M. Díaz Fernández) 139

Tempo Exterior

Revista de análise e estudos internacionais

Nº 14 SEGUNDA ÉPOCA

xaneiro/xuño 2007

ÍNDICE

Carta aos lectores 3
A quinta ampliación: Pode morrer de éxito a Unión Europea?,
por *Celso Cancela Outeda* 5
A política exterior europea: debilidades estruturais e desafíos globais,
por *Benjamín Kienzle* 21
Europa na encrucillada,
por *Daniel Varela Suanzes-Carpegna* 37
A crise da Unión Europea, unha crise de crecemento?,
por *Rosa Miguélez Ramos* 43
Europa en construción,
por *Ana Miranda* 49
A propósito da integración da UE: máis alá do presente e do futuro,
por *Mark J. Miller* 53
A UE a 50 anos da súa constitución: que pode aprender América Latina da súa experiencia?, por *Eliana Dam* e *Úrsula Eyherabide* 65
A Europa dos 27 e as súas implicacións para América Latina,
por *María Elisa Gentile* 83
Tempos de cambio en Francia,
por *Enrique Sáez Ponte* 91
Lituania: un actor descoñecido,
por *Pablo Penas Franco* 95
O vector Galicia-Lituania no espazo europeo,
por *Rafael José R. De Espona* 109
Internet, un instrumento para a cidadanía do mundo,
por *Luís A. Pousa* 117
O intervencionismo de EUA en Latinoamérica
por *Xoán Anllo* 129
Libros 153
Resumo - Resumen - Abstract 165
Boletín de subscrición 179

SUMARIO

TEMPOS NOVOS
NÚMERO 126
NOVEMBRO 2007

3 **Obertura**
Ibarretxe e o nacionalismo galego Damián Villalaín

6 **Días soltos** Bieito Iglesias

8 **Todo é peixe** **Cheiramos ao bravú** Leo F. Campos
10 Tendencias Tareixa Barberena
12 Entrevista a Rubén Ruibal, dramaturgo Diego Ameixeiras

14 **Editoriais**
Daqueles pos, estas lamas
Violencia de imitación
Desafecto federalista

16 **En foco**
INVESTIGACIÓN **O pasado esixe xustiza** Belén Puñal

27 **Entrevista** Dionisio Pereira ***Non hai intención de solucionar os problemas que a transición deixou sen resolver*** B.P.

32 **Carta de axuste** Luís Álvarez Pousa.

35 **As claves**
POLÍTICA **Franquismo contemporáneo** Xabier Macías
39 INTERNACIONAL **China cambia o rumbo** Xulio Ríos
43 MUNDO **O Ramadán en Palestina** Moncho Iglesias
45 IDEAS **Che Guevara, o mito e a historia** Miguel Vázquez Freire
49 CRÓNICA **América Latina e o futuro** Carola García-Calvo Rosell

52 **Tres en raia** **Política e negocio** Manuel J. Martínez Rapela, Teresa Casal García, Elena González

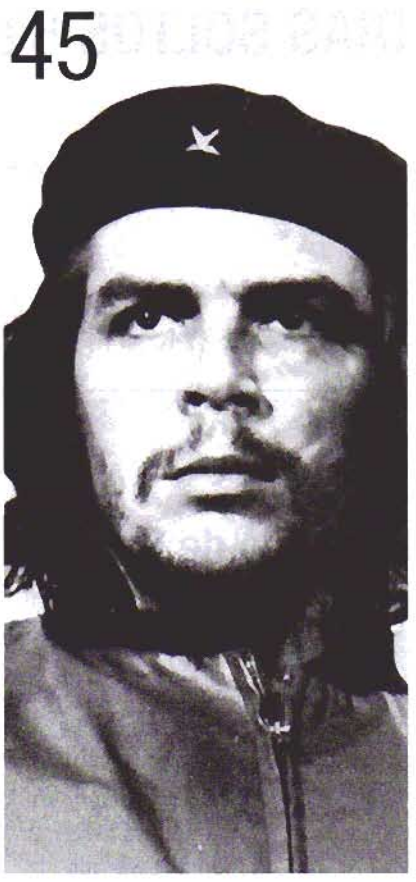

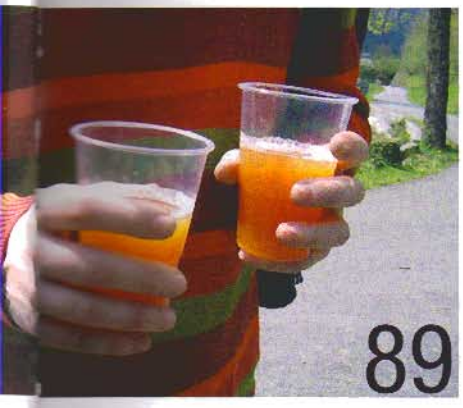

SUMARIO

55 **Dossier TN** **AS POLÉMICAS PISCIFACTORÍAS** Xabier Vázquez Pumariño, Gonzalo Rodríguez, Raúl García

66 **¡Guau Guau!** Humor gráfico de Xaquín Marín, Xosé Lois, Lola, Pepe Carreiro, Abraham Carreiro

70 **Entreculturas**
ENTREVISTA **O activismo visual de Marta Rosler** Aurelio Castro
74 XV Festival Galego de Artes Escénicas **A madureza dun negocio especializado** Andrea Álvarez, Roberto Pascual
78 Cinco anos do MARCO de Vigo **A pequena historia dun centro de arte** Xosé Maniuel Lens

82 **Crítica**
CINE/TV Daniel Domínguez
84 FOTOGRAFÍA Roberto Ribao
86 ARTE Xosé Manuel Lens
88 TEATRO Inma López Silva

89 **Redes cívicas**
O dereito da mocidade ao tempo de lecer Dolores Rodríguez Amoroso
90 Galiza vaivén Marcos Lorenzo
91 Prexuízos, discriminación e racismo en Galiza Santiago González Avión
93 A DÚAS BANDAS **A COMUNIDADE XITANA E A VIVENDA** Rebeca Flórez, Fernando Montoya
94 ENTREVISTA **Antonio Moure** ***A simbiose do nacionalismo cos socialistas é útil para Galiza*** Xaime Subiela

96 **Espiral innovadora**
O futuro da televisión dende Conxo Manuel Vilas
100 Contidos para móbiles e TV interactiva Mariola Moreno

104 **Sen corsé**
Iolanda Zúñiga, Paz Navas

Volver ao índice de Sumarios novembro 2007

Índice

EDITORIAL 3

I. EL IV PILAR DEL ESTADO DE BIENESTAR: LA LEY DE DEPENDENCIA

Envejecimiento y sociedad. Una revolución pendiente 6
Helga Diekhoff de Soto

Ley de Dependencia: una revolución social 11
Amparo Valcarce

Añadir vida a los años 14
Alejandro Cercas Alonso

La valoración de la dependencia en el acceso a las prestaciones sociales 21
Antoni Salvá y Toni Rivero

La dependencia y sus causas 31
Carlos Pereda

El nuevo derecho social a la autonomía personal y a la protección contra la dependencia 38
Luis Cayo Pérez Bueno

El sistema de atención a la dependencia y la inmigración en España 44
Héctor Maravall Gómez-Allende

Palabras sobre la dependencia 51
Salvador Guirado Tamayo

Emigración y dependencia: reflexiones 59
Manuel Luis Rodríguez González

La Ley de Dependencia en Cataluña 62

La Ley de Dependencia: un nuevo derecho para el siglo XXI 65
Ana Fernández Abadía

La configuración del Sistema para la Autonomía y Atención a la Dependencia en Andalucía 69
Aurelia Calzada Muñoz

La Ley de Dependencia es una realidad en Cantabria 73
Dolores Gorostiaga

II. SOCIEDAD INTERNACIONAL EN MUTACIÓN

Timor Oriental: balance de un lustro de independencia 76
José Antonio Rocamora

III. CONFLICTOS INTERNACIONALES

La comunicación y el lenguaje en la transformación pacífica de los conflictos 85
Sonia París Albert

IV. OTRAS DIMENSIONES DE LA PAZ

Marruecos: victoria y derrota de la democracia 93
Larbi el Harti

V. AGENDA DE MPDL 96

VI. BIBLIOGRAFÍA

Revista de Revistas 105
Sonia París Albert

Reseñas 108
Sonia París Albert

VII. DOCUMENTACIÓN

Promoción de la Autonomía Personal y Atención a Personas en Situación de Dependencia. Ley 39/2006 113

TIEMPO DE PAZ no se hace responsable de las opiniones expresadas por los autores.

MINISTERIO DE CULTURA

Esta revista ha recibido una ayuda de la Dirección General del Libro, Archivos y Bibliotecas para su difusión en bibliotecas, centros culturales y universidades de España.

Dibujo de portada: Juan Maza

Revista trimestral. Presidenta: Francisca Sauquillo (Presidenta del Movimiento por la Paz, el Desarme y la Libertad). **Director:** Francisco Aldecoa Luzárraga. **Redactora-Jefe:** Teresa Rodríguez de Lecea. **Secretario de Redacción:** Gabriel Rosón.

Consejo de Redacción: Joan Cebolla, Henar Corbí, Carlos Echeverría, José Luis Fernández Rioja, Emilio Ginés, Mª Jesús Herrera, Alberto Hidalgo, Marta Iglesias, Ramón Iribarren, Julio La Guardia, José Manuel López, Nacho López Cano, Eduardo Madina, Vicent Martínez Guzmán, Tshimpanga Matala, Emilio Menéndez del Valle, Maite Núñez, Manuel Núñez Encabo, Félix Sautié, José Angel Sotillo, Anna Terrón, Rafael Tuñón.

Colaboradores: Celestino del Arenal, Mariano Calle, Elena Flores, Javier García Fernández, Emilio Gilolmo, Enrique Gomáriz, José Manuel Gómez Mancebo, Manuel Guedán, Juan Gutiérrez, Araceli Mangas, Manuel Martín Parra, José Molina, Manuel Ortuño, Manuel Pérez González, Manuel Pérez Ledesma, Manuel de la Rocha, Marisa Rodriguez, Felipe Sahagún, Antonio Santesmases, Fernando Savater, Manuel Simón, Fernando Valenzuela, Carlos Alonso Zaldívar.

Editor: Movimiento por la Paz, el Desarme y la Libertad. **Redacción y Administración:** C/ Martos, 15. 28053 Madrid. Tel.: 91 429 76 44. Fax: 91 429 73 73. E-Mail: mpdl@mpdl.org. **Composición, fotomecánica e impresión:** Jorge Chillón **Depósito Legal:** M-1062-1984. **ISSN:** 0212-8926

Volver ao índice de Sumarios novembro 2007