PARLAMENTO DE GALICIA

Servizo de Asistencia Parlamentaria
Biblioteca

BOLETÍN DE SUMARIOS

decembro 2018-xaneiro 2019

INTRODUCIÓN

Este boletín contén os sumarios daquelas publicacións periódicas de maior interese para a actividade parlamentaria das que se reciben na biblioteca. A ordenación é alfabética conforme aos títulos das publicacións.

Se desexan máis información poden poñerse en contacto co persoal da biblioteca

biblioteca@parlamentodegalicia.gal
fernando.negueruela.sanchez@parlamentodegalicia.gal
maria.isabel.fernandez.gonzalez@parlamentodegalicia.gal

REVISTAS INCLUÍDAS NESTE BOLETíN (POR ORDE ALFABÉTICA)

A Trabe de Ouro

Actualidad Administrativa

Actualidad del Derecho Sanitario

Administración & Cidadanía

Auditoría Pública

Carta Local

Cauces

Concellos Galegos

Contratación Administrativa Práctica

Corts

Cuadernos de Información Económica

Cuadernos Manuel Giménez Abad

Derecho Privado y Constitución

Dereito

Documentación Administrativa

Eco. Revista do Eixo Atlántico

El Cronista del Estado Social y Democrático de Derecho

Foro. Revista de Ciencias Jurídicas y Sociales

Grial

Luzes

Papeles de Economía Española

Parliamentary Affairs

Parliamentary Journal

Pesca Internacional

Política Exterior

Política y Sociedad

Práctica Urbanística

Quaderni Costituzionali

Revista Aragonesa de Administración Pública

Revista Aranzadi Doctrinal

Revista Catalana de Dret Públic

Revista de Administración Pública

Revista de Derecho Comunitario Europeo

Revista de Derecho Constitucional Europeo

Revista de Derecho Político

Revista de Derecho Urbanístico y Medio Ambiente

Revista de Estudios Políticos

Revista de Llengua i Dret

Revista española de Derecho Administrativo

Revista Española de Derecho Constitucional

Revista Española de Derecho Financiero

Revista Galega de Dereito Social

Revista Jurídica de Castilla y León

Revista Vasca de Administración Pública

Revue Française de Droit Constitutionnel

RIPS. Revista de Investigaciones Políticas y Sociológicas

Rivista Trimestrale di Diritto Pubblico

Sistema

Tempo Exterior

Tempos Novos

Teoría y Realidad Constitucional

The Parliamentarian

A TRABE DE OURO

PUBLICACIÓN GALEGA DE PENSAMENTO CRÍTICO

109

2018

Setembro | Outubro | Novembro | Decembro

EDITORIAL

7

—

CUESTIÓNS

11 A GALICIA NEOFALANTE
Fernando Ramallo

23 BASE E SUPERESTRUTURA NA TEORÍA MARXISTA
Raymond Williams

41 BASE E SUPERESTRUTURA EN RAYMOND WILLIAMS
Terry Eagleton

—

ACOUTACIÓNS

55 MEMORIA PARA TECER FUTUROS
Xosé Luís Santos Cabanas

63 PALABRAS DE GABANZA SOBRE AURORA VIDAL CABANILLAS NA ENTREGA DO XV PREMIO RAMÓN CABANILLAS
Francisco Fernández Rei

71 ALEMAÑA EN OTERO PEDRAYO: PARA UNHA INTERPRETACIÓN DE 'LA FIESTA DEL CONDE BERNSTEIN'
Xosé Manuel Vélez Latorre

83 DISCURSO XXXIII PREMIO LOUSADA DIÉGUEZ
Xosé Benito Reza

91 MUSEUS, ETNOGRAFIA E ANTROPOLOGIA
Xerardo Pereiro

—

TEXTOS

99 MIÑA MATRIA GALICIA
Celso Emilio Ferreiro

—

PUBLICACIÓNS

103 A BIOGRAFÍA DE DOUS CONSTRUTORES DA NACIÓN, OS IRMÁNS VILLAR PONTE
Francisco Fernández Rei

ATLÁNTICA
de Información e Comunicación de Galicia

smarteca

Sumario

CARTA AL LECTOR

- La paleta mágica de Carlos Rincón

Por Rafael de Mendizábal Allende

EDITORIAL

- La crisis de los jueces polacos: ¿Existió un precedente en España?

Por Santiago Soldevila Fragoso

EJERCER EN FORMA Y PLAZO

(a cargo de Ana Isabel Martín Valero)

- Las medidas cautelarísimas en materia de asilo: algunas cuestiones procesales y sustantivas que se plantean en la práctica

Por Ana Isabel Martín Valero

- La expulsión del extranjero por motivos de orden público

Por Ana Muñoz Pedraz

- ¿Quién debe ostentar la competencia funcional para materializar la ejecución de títulos ejecutivos derivados de la tasación de costas?

Por Maria Prendes Valle

URBANISMO

(a cargo de Hilario M. Hernández Jiménez)

- Algunas respuestas a problemas prácticos planteados en el ejercicio de la actividad administrativa de protección de la legalidad urbanística en Castilla y León

Por Mercedes Tagarro Combarros

- Demolición de edificaciones y terceros de buena fe: el art. 108 LJCA

Por Hilario M. Hernández Jiménez

- Anulación y reactivación del Plan del Litoral andaluz

Por Hilario M. Hernández Jiménez

PERSONAL Y RECURSOS HUMANOS

(a cargo de Jesús María Chamorro González)

- La competencia material u objetiva en el proceso contencioso-administrativo en materia de personal

Por Jesús María Chamorro González

- De nuevo sobre la temporalidad en la relación funcionarial de carácter interino

Por Jesús María Chamorro González

▪ La valoración de sexenios de investigación por la Comisión Nacional de Evaluación de la Actividad Investigadora
Por Jesús María Chamorro González

ACTUALIDAD

▪ Análisis de los riesgos que suponen los acuerdos marco en la contratación pública para el fomento de la libre competencia
Por Amaya Angulo Garzaro y Noemí Angulo Garzaro
▪ La eficiencia energética y la garantía de accesibilidad a la energía eléctrica en la Ley 7/2017, de 14 de diciembre, del Parlamento de Galicia
Por Álvaro Luis Santodomingo González
▪ Algunas acotaciones a la STC 55/2018: colaboración e interoperabilidad versus imposición y uniformidad en la implementación de la e-administración
Por Jorge Fondevila Antolín

En la práctica

▪ Un contrato no tan menor
Por Francisco Pleite Guadamillas
▪ Recientes consideraciones del Tribunal Constitucional sobre la responsabilidad patrimonial de la administración
Por Belén Triana Reyes

Actualidad jurisprudencial

Actualidad legislativa

Sumario

CARTA AL LECTOR

▪Travesía del desierto

Por Rafael de Mendizábal Allende

EDITORIAL

▪ El Tribunal de Justicia disciplina al Consejo de Estado francés

Por Santiago Soldevila Fragoso

EJERCER EN FORMA Y PLAZO

(a cargo de Ana Isabel Martín Valero)

▪ La extensión de las medidas cautelares a actos posteriores de ejecución

Por Ana Isabel Martín Valero

▪ Aclaración de sentencia. El artículo 267.5 LOPJ. Incongruencia omisiva

Por Ana Sanguesa Cabezudo

▪ La sanción administrativa de expulsión de personas extranjeras

Por Francisco Úbeda Tarajano

ACTIVIDAD ECONÓMICA DE LA ADMINISTRACIÓN

(a cargo de Nicolás González-Deleito)

▪ La contrarreforma del modelo de arrendamiento de vehículos con conductor

Por Nicolás González-Deleito

▪ La economía circular: un nuevo paradigma que ha venido para quedarse

Por Joaquín Lozano Liaño

▪ Las viviendas de uso turístico. Respuesta coordinada entre Administraciones

Por Julio Brasa

▪ Capacidad y personalidad del contratista en la LCSP

Por Maria Angeles García García

ADMINISTRACIÓN DEL SIGLO XXI

(a cargo de Miguel Ángel Davara Rodríguez)

▪ La seguridad en el Reglamento General de Protección de Datos de la Unión Europea

Por Antonio Troncoso Reigada

▪ La digitalización de la Sociedad y sus implicaciones en el ámbito energético

Por Pedro Bárcena Berger

▪ La RGPD, certificación y SGSI

Por Francisco García Bernadal

▪ Comentario de urgencia a la Ley Orgánica 3/2018, de 5 de diciembre, de Protección de Datos Personales y garantía de los derechos digitales, en su aplicación a las entidades locales

Por David Povedano Alonso

ACTUALIDAD

▪ Consecuencias jurídicas del cese de los funcionarios interinos

Por Francisco Pleite Guadamillas

▪ El Parlamento controla al Gobierno en funciones

Por Belén Triana Reyes

▪ La minoración de gastos en el impuesto sobre bienes inmuebles

Por Apolonio González Pino

En la práctica

▪ Cinco claves para aplicar la indulgencia total o parcial del denunciante

▪ Acreditación de la solvencia técnica en los procedimientos de contratación abierto simplificado y supersimplificado de la Ley de Contratos del Sector Público

Actualidad jurisprudencial

Actualidad legislativa

Ref | contenido | página

Artículos

El debate sobre la utilización de los embriones humanos
Nicolás Jouve de la Barreda. Catedrático Emérito de Genética. Miembro del Comité de Bioética de España. 1331

Daño ilegal por acceso ilegítimo a datos relativos a la salud
Alberto Hidalgo Cerezo. Abogado, profesor del Master de Ciencias Forenses y Derecho Sanitario. UNED. 1333

La jubilación del personal estatutario sanitario de los Servicios de Salud en la jurisprudencia
Pablo Lucas Murillo de la Cueva. Magistrado del Tribunal Supremo. Catedrático de Derecho Constitucional. 1335

La medicina legal hospitalaria: ¿un derecho de los pacientes? (II)
Enrique Villanueva Cañadas. Presidente de la Comisión Nacional de la Especialidad de Medicina Legal y Forense. María Castellano Arroyo, Académica de la Real Academia Nacional de Medicina. Catedrática de Medicina Legal. Aurelio Luna Maldonado, Catedrático de Medicina Legal. 1336

De la beneficencia a la universalización de la asistencia.
El largo camino del derecho ciudadano a la sanidad (I)
Juan Siso Martín. Profesor Honorario de la Universidad Rey Juan Carlos. 1343

Bioética y Holocausto
Antonio Piga Rivero, exmédico forense. Profesor Emérito de Medicina Legal y Bioética. Mª Teresa Alfonso Galán, Profesora de Legislación Farmacéutica, Deontología y Bioética. Universidad de Alcalá. 1346

XII Congreso Latinoamericano de Derecho Médico - Murcia 2020
Eduardo Osuna Carrillo de Albornoz. Catedrático de Medicina Legal y Forense. 1347

Centros médicos y responsabilidad social corporativa
Rafael Pacheco Guevara. Hospital General Universitario Reina Sofía, Murcia. Presidente del Comité Ético Asistencial. Académico de la Real de Medicina, Murcia 1348

Anuario ADS 2018 1355

www.actualderechosanitario.com

Edita: Instituto de Fomento Sanitario

© Madrid 2016. Derechos reservados. Los contenidos de esta publicación no pueden ser reproducidos, ni comunicados públicamente sin autorización por escrito.

REDACCIÓN
DIRECTOR **Iñigo Barreda**
REDACCIÓN Y MAQUETACIÓN **IFS**
MARKETING / SUSCRIPCIONES
Actualidad del Derecho Sanitario
C/ Oviedo, 34 - B - 28223
Pozuelo de Alarcón - Madrid
Tf.: (91) 351.43.28
ads@actualderechosanitario.com

CONSEJO EDITORIAL
José Antonio Seijas Quintana, *Magistrado del Tribunal Supremo (Sala Civil).*
Santiago Pelayo Pardos, *Abogado.*
Julio Galán Cortés, *Abogado y Doctor en Medicina.*
Antonio Piga Rivero, *médico forense, Gobernador Honorario en The World Association for Medical Law.*
Alfonso López de la Osa Escribano, *Adjunct Professor. University of Houston Law Center.*
Eduardo Carrillo Osuna de Albornoz, *catedrático de Medicina Legal y Forense. Universidad de Murcia.*
Rafael Pacheco Guevara, *Académico de Número de la Real Academia de Medicina de Murcia.*

www.fomentosanitario.es

Copyright. Cualquier forma de copia, reproducción, distribución, comunicación pública o transformación de esta obra solo puede hacerse con autorización de sus titulares. Diríjase a CEDRO si precisa fotocopiar o escanear un fragmento de esta obra. Tf. 91 702 19 70

ISSN: 1136-6869
DEPÓSITO LEGAL: M-39544-1994
ADS es una marca registrada.

Ref	contenido	página
Artículos	IntimidAPP: 'wearables' e información relativa a la salud en la nube y multiplataforma *Alberto Hidalgo Cerezo. Abogado, profesor del Master de Ciencias Forenses y Derecho Sanitario. UNED.*	5
	De la beneficencia a la universalización de la asistencia (II) El largo camino del derecho ciudadano a la sanidad *Juan Siso Martín. Profesor Honorario de la Universidad Rey Juan Carlos.*	6
	Crónica de Legislación Sanitaria 2018 *Iñigo Barreda Cabanillas. Director de Actualidad del Derecho Sanitario*	9
Actualidad	Recomendación UE para intensificar la cooperación en vacunación	12
	El Proyecto de Ley de Salud de Asturias, hacia lo sociosanitario	13
	La Proposición de Ley de derechos y dignidad al final de la vida, al Senado	
Tribunales	Lesión del honor de médicos en programa de televisión de máxima audiencia	15
	Cambio de criterio TS que permite ampliar jubilación de estatutarios a 70 años	34
	El acceso a la carrera por interinos de larga duración no puede condicionarse	40
	Los servicios sanitarios en residencias públicas no se valoran en concursos	50
	La Administración sanitaria puede no integrar a los inspectores sanitarios	57
	Eventuales y sustitutos de larga duración tienen derecho a la carrera	66
	El Supremo consolida que los Servicios de Salud no tienen justicia gratuita	76
	El consentimiento debe informar si el estado previo agrava el riesgo quirúrgico	84
	El consentimiento constituye prueba si no se impugna su autenticidad	94
	La matrona puede realizar una episiotomía informando a la madre en el parto	98
Normativa	Avances normativos en dependencia y atención sociosanitaria	105
	Cantabria / Ley de garantía de los derechos de personas con discapacidad	106
	Libre elección de dentista personal en la Ley de salud bucodental de Madrid	107
	Breves 108 Boletines oficiales 110	

Fe de erratas. En el número anterior (ADS nº 265 / Dic. 2018), tanto en la portada como en la página 1333, en el titular 'Daño *ilegal* por acceso ilegítimo a datos relativos a la salud, donde figura "ilegal", debe decir "moral".

www.actualderechosanitario.com

Edita: Instituto de Fomento Sanitario

REDACCIÓN
DIRECTOR **Iñigo Barreda**
REDACCIÓN Y MAQUETACIÓN **IFS**
MARKETING / SUSCRIPCIONES
Actualidad del Derecho Sanitario
C/ Oviedo, 34 - B - 28223
Pozuelo de Alarcón - Madrid
Tf.: (91) 351.43.28
ads@actualderechosanitario.com

CONSEJO EDITORIAL

Santiago Pelayo Pardos, *Abogado.*
Julio Galán Cortés, *Abogado y Doctor en Medicina.*
Antonio Piga Rivero, *médico forense, Gobernador Honorario en The World Association for Medical Law.*
Alfonso López de la Oza Escribano, *Adjunct Professor. University of Houston Law Center.*
Eduardo Carrillo Ozuna de Albornoz, *catedrático de Medicina Legal y Forense. Universidad de Murcia.*
Rafael Pacheco Guevara, *Académico de Número de la Real Academia de Medicina de Murcia.*

www.fomentosanitario.es

Copyright. Cualquier forma de copia, reproducción, distribución, comunicación pública o transformación de esta obra solo puede hacerse con autorización de sus titulares. Diríjase a CEDRO si precisa fotocopiar o escanear un fragmento de esta obra. Tf. 91 702 19 70

ADS
ISSN: 1136-6869
DEPÓSITO LEGAL: M-39544-1994
ADS es una marca registrada.

Sumario / *Summary*

_ ARTIGOS / *CONTRIBUTIONS* [9-188]

_ CIUDADANÍA E DEREITOS / *CITIZENSHIP AND LAW*

MARTÍN RODRÍGUEZ, José Miguel (Universidade Pablo de Olavide) **«A devolución de ingresos indebidos no IVRDH, unha batalla pendente»** / *The return of undue income of the tax on retail sales of certain hydrocarbons, a pending battle* [9-22]

VILLALBA SÁNCHEZ, Alicia (Universidade de Santiago de Compostela) **«Novas tecnoloxías e integración da vida persoal, familiar e laboral: unha breve análise do teletraballo na Administración pública galega»** / *New technologies and work life blending: telework in the Galician public Administration* [23-34]

MONJAS BARRENA, Miriam (Universidade CEU San Pablo) **«25 anos da Directiva 92/85 CEE sobre protección da maternidade da traballadora»** / *25 years of Directive 92/85 EEC on protection of the worker's maternity* [35-52]

SANDE MAYO, María Jesús (Centro de Estudios Garrigues) **«Novas problemáticas na defensa colectiva dos consumidores»** / *New problems in the collective defence of consumers* [53-66]

HERNÁNDEZ ALFARO, Mati de los Ángeles (Centro de Estudios Garrigues) **«A protección dos cidadáns fronte aos danos causados por infraccións á libre competencia»** / *The protection of citizens against damage caused by infringements of free competition* [67-80]

_ INSTITUCIÓNS E POLÍTICAS PÚBLICAS / *INSTITUTIONS AND PUBLIC POLICIES*

ALONSO SUÁREZ, Lorena (Universidade de Santiago de Compostela) «**Orixes e evolución das políticas culturais urbanas. A Cidade da Cultura de Galicia como caso de estudo**» / *Origins and evolution of urban cultural policies.* La Ciudad de la Cultura de Galicia *as a case study* [81-94]

VÁZQUEZ SÁNCHEZ, Julia | TUBÍO SÁNCHEZ, José María (Universidade de Santiago de Compostela) «**O solo industrial en Galicia. Existe sobreoferta?**» / *Industrial real estate in Galicia. Is there any oversupply?* [95-110]

VILLANUEVA TURNES, Alejandro (Universidade de Santiago de Compostela) «**A Casa da Súa Maxestade o Rei como Administración medial**» / *The Royal Household as medial Administration* [111-120]

_ DEMOCRACIA E SISTEMA DE PARTIDOS / *DEMOCRACY AND PARTY SYSTEM*

VILLAVERDE FERREÑO, Paula (Universidade de Santiago de Compostela) «**O éxito e a consolidación dos partidos populistas na UE: contexto e resultados**» / *The success and consolidation of populist parties in the EU: context and results* [121-148]

RAMA, José (Universidade Autónoma de Madrid) «**O sistema de partidos galego, 1981-2016**» / *The Galician party system, 1981-2016* [147-168]

_ NOTAS / *NOTES*

[167-186]

GONZÁLEZ TRIGO, Norberto A. (Oficial da Garda Civil) «**Gobernanza da seguridade: redes de vixilancia e participación cidadá**» / *Security governance: surveillance networks and civic participation* [169-186]

SUMARIO

3 PRESENTACIÓN

4 ENTREVISTA

4 Entrevista a Rosa Vidal

9 AUDITORÍA Y GESTIÓN DE LOS FONDOS PÚBLICOS

9 La financiación de los Órganos de Control Externo: una referencia a las instituciones de fiscalización en países anglosajones
Joan Rosselló Villalonga

17 La fiscalización de cumplimiento del principio de transparencia en la administración pública: la experiencia de la Cámara de Cuentas de Andalucía
Enrique Benítez Palma

23 Instrumentos de control de la contratación pública. La intervención de la mesa de contratación y del responsable del contrato
Rosario Paloma Rodríguez Pérez

37 La eficacia de la gestión de la renta garantizada de ciudadanía en Castilla y León
Eduardo Cubero del Barrio

47 Auditoría operativa de la concesión administrativa de la asistencia sanitaria integral en departamentos de salud de la Comunitat Valenciana (Modelo Alzira) ¿un modelo eficiente pero de difícil control?
Miguel Olivas Arroyo, Joaquín Izquierdo Peris, Raquel González Virgidano, Juan Ángel Mas Martínez, Jacqueline Barrera Morte

59 Análisis y evolución de la deuda sanitaria no imputada a presupuesto en la Comunidad de Castilla y León
Francisco Javier Fraile Blanco, Rosario Pérez Cocho

71 ¿Ha fracasado la Política Regional en la Unión Europea? Estudio sobre sus beneficios y contraprestaciones, en especial su sistema de control
Elena Luengo García

87 LEGALIDAD

87 Aspectos de legalidad en las fiscalizaciones de internalizaciones o remunicipalizaciones
Gemma Angélica Sánchez Lerma

99 El responsable del contrato
G. Gadea Badal Ortiz

107 Órganos colegiados de las distintas Administraciones públicas, en la Ley 40/2015, de Régimen Jurídico del Sector Público
José Joaquín Jiménez Vacas

117 CONTABILIDAD

117 Aspectos prácticos de la fiscalización de la cuenta 413
Silvia Pérez Menéndez , Vanesa Álvarez Álvarez

123 Análisis de los empleos no financieros en términos SEC de las Comunidades Autónomas de régimen común en los servicios públicos fundamentales y otras competencias
Arturo Melián González, José Andrés Dorta Velázquez

135 BIBLIOTECA

CONSEJO EDITORIAL Asun Olaechea Estanga / Jaume Amat i Reyero / Vicent Cucarella Tormo/ José Antonio Redondo López / Jose Luis Bilbao Eguren / Antonio López Hernández / Pedro Pacheco González / Carlos Salgado Pérez / Joan Rosselló Villalonga / Jesús Encabo Terry / Avelino Viejo Fernández / Alfonso Peña Ochoa.

CONSEJO DE REDACCIÓN Fermín Erbiti - Cámara de Comptos de Navarra /Nafarroako Comptos Ganbera / Rafael Morales - Sindicatura de Comptes de Catalunya / Edgar Thinnes - Sindicatura de Comptes de la Comunitat Valenciana / Ulpiano Villanueva - Consello de Contas de Galicia / Ana Helguera - Herri-Kontuen Euskal Epaitegia /Tribunal Vasco de Cuentas Públicas / Francisco Socorro - Audiencia de Cuentas de Canarias / María Sonsoles Rodríguez - Cámara de Cuentas de la Comunidada de Madrid / Catalina Crespí - Sindicatura de Comptes de les Illes Balears / Ignacio Gil de la Puente - Consejo de Cuentas de Castilla y León / Roberto Fernández - Sindicatura de Cuentas del Principado de Asturias / Consuelo Gómez - Cámara de Cuentas de Aragón.

DIRECTOR-COORDINADOR Carlos Castelló - Cámara de Cuentas de Andalucía

EDITA Asociación de Órganos Autonómicos de Control Externo - ASOCEX

REDACCIÓN Y ADMINISTRACIÓN Cámara de Cuentas de Andalucía C/ Don Fadrique, s/n. Hospital de las Cinco Llagas 41009 Sevilla
Tel: 955 009 618 Fax. 955 009 646 http: //www.auditoriapublica.com e-mail: carlos.castello@ccuentas.es

DISEÑO Y MAQUETACIÓN Elena Romero Díaz (crea@elenaromero.es)

IMPRESIÓN EGONDI

DEPÓSITO LEGAL BI-954-95

ISSN 1136-517 X

Los originales recibidos en la redacción de esta revista son sometidos, para su publicación, a la evaluación de especialistas en cada una de las materias.

AUDITORÍA PÚBLICA no se hace responsable de la opinión de sus colaboradores, ni se identifica necesariamente con los criterios expuestos en sus artículos o trabajos publicados. El Consejo Editorial se reserva el derecho de publicar los textos que le envíen, atendiendo a criterios de rigor y disponibilidad de espacio. Ningún artículo puede ser reproducido, total o parcialmente en cualquier forma o por cualquier medio, sin autorización escrita del autor.

La revista podrá incluir los originales enviados para su publicación en su edición electrónica www.auditoriapublica.com

contenido

Abel Caballero, Presidente de la FEMP:

"Queremos una reforma constitucional que reconozca las competencias municipales del SXXI"

7

Gobiernos Locales: 40 años de Constitución

11

CARTA DEL PRESIDENTE

3 Más Constitución

GOBIERNO LOCAL

25 Jubilación anticipada de los policías locales

26 La acera es para el peatón

28 Buenas prácticas locales contra la violencia de género

30 La FEMP impulsa los presupuestos municipales con enfoque de género

32 114 nuevas Ciudades Amigas de la Infancia

34 Mancomunidades, unidad por la eficacia y el bienestar

36 Los '*Climate Reality Awards* 2018' reconocen a la Red de Ciudades por el Clima

37 Reducir el consumo y la demanda de drogas desde el ámbito local

INTERNACIONAL

38 #CiudadesdePaz: la apuesta local por enfrentar el conflicto sin violencia

18

Pueblos para emprender

Tutorial: 80 millones de euros para hacer frente al Reto Demográfico con Empleo Juvenil

Entrevista

Xavier Amor, Alcalde de Pineda de Mar, Presidente de la FMC:

"Cataluña necesita recuperar la agenda municipal, la agenda local"

24

Llave de Oro del Municipalismo para Tomás Rodríguez Bolaños

40

COLABORACIÓN

42 Vías Verdes: El Maigmó

46 Memoria de la Ciudad: El archivo de la Diputación de Cáceres

48 **PUBLICACIONES**

49 **MOSAICO**

52 **AGENDA**

CENTRAL DE CONTRATACIÓN

55 Servicio de cobros en el extranjero de sanciones de tráfico a titulares y conductores con domicilio fuera de España

57 Información adicional para la tramitación del contrato basado

contenido

"El Gobierno de Sánchez sí apuesta por los Ayuntamientos"

7

40 años no es nada: ¿Cómo éramos en 1979?

27

CARTA DEL PRESIDENTE

3 Ejecutivo municipalista

GOBIERNO LOCAL

14 El Gobierno presenta con los municipios la Tarjeta Social Universal

18 Vía libre a la jubilación anticipada de policías locales

20 La voz de las plataformas de Policías Locales

26 Unidad por la política municipal de igualdad de género

32 Sobre la Constitución...

ENTREVISTA

16 María Gloria Redondo, Directora General del INSS: *"Los Ayuntamientos son imprescindibles en la cohesión del sistema de protección social"*

24 Susana Martínez Novo, Presidenta de la Comisión para la Investigación de Malos Tratos a Mujeres *"Los menores son víctimas directas de la violencia de género"*

MEDIO AMBIENTE

35 La FEMP premia a seis Ayuntamientos por sus buenas prácticas por el clima

Reformando la LRSAL 10

40 Los Gobiernos Locales reafirman su papel frente a la violencia de género

Entrevista

Octavio Granado, Secretario de Estado de la Seguridad Social: ***"Los Ayuntamientos pueden acelerar el proceso de rejuvenecimiento de las plantillas de policía local"***

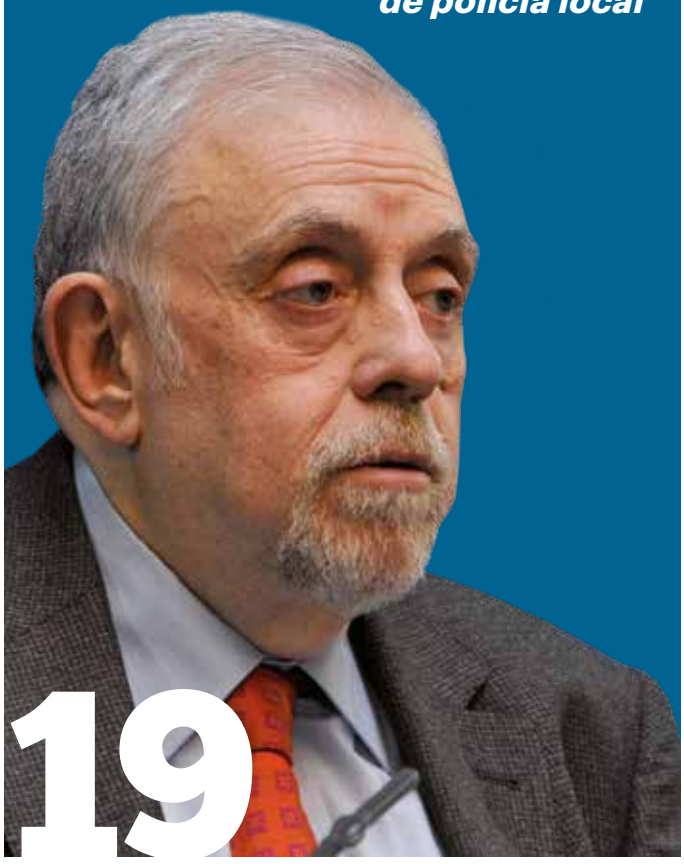

19

38 Crean un nuevo envase plástico con residuos vegetales

INTERNACIONAL

41 La despoblación, en la agenda europea

COLABORACIÓN

42 Agenda Urbana Española: la visión de los responsables locales

44 Memoria de la Ciudad: Torrejón del Rey: un paseo entre papeles

46 Vías Verdes: El Bidasoa

49 PUBLICACIONES

50 MOSAICO

52 AGENDA

CENTRAL DE CONTRATACIÓN

55 Cierra el año con 1.119 Entidades Locales adheridas

CAUCES 37 / 2018

CUADERNOS DEL CONSEJO ECONÓMICO Y SOCIAL

CES
C/ Huertas, 73
28014 Madrid
Teléfono: 91 429 00 18
Web: www.ces.es

PRESIDENTE
Marcos Peña Pinto

SECRETARIA GENERAL
Soledad Córdova Garrido

CONSEJO EDITORIAL
Jorge Aragón Medina
Ana Esperanza Beltrán Blázquez
Jerónima Bonafé Ramis
Teresa Díaz de Terán López
Juan García Blasco
Dionís Oña i Martín

DIRECTOR
Luis Sauto

ESCRIBEN EN ESTE NÚMERO
Luis Sauto
Reyes de Blas
Myriam Benyakhlef
Inmaculada Ordiales
Marta Galiano
Fernando Martínez
Nuria Moreno-Manzanaro
Manuel Núñez
Natalia Fernández
Emma Cerviño
Magdalena del Llano
M.ª Victoria Mestre
Juan Moscoso del Prado

COORDINACIÓN EDITORIAL
Julia Collado
Edición
Irene Nieto
Infografía
José Luis Manzanares
Diseño
Juan Antonio Moreno
Maquetación
Gonzalo Serrano
Fotografías
Alfonso Esteban

25 AÑOS DE LABOR CONSULTIVA
DEL CONSEJO ECONÓMICO Y SOCIAL

005] PALABRAS DE S.M. EL REY EN EL PLENO EXTRAORDINARIO DEL CONSEJO ECONÓMICO Y SOCIAL

011] PRESENTACIÓN DEL PRESIDENTE DEL CES

016] ECONOMÍA
- POLÍTICA ECONÓMICA GENERAL
- POLÍTICA INDUSTRIAL
- POLÍTICA REGIONAL

046] EMPLEO Y RELACIONES LABORALES
- LAS PERSONAS Y EL EMPLEO
- POLÍTICA DE EMPLEO Y DE MERCADO DE TRABAJO
- RELACIONES LABORALES

092] PROTECCIÓN SOCIAL, CALIDAD DE VIDA Y DESARROLLO SOSTENIBLE
- PROTECCIÓN SOCIAL
- IGUALDAD DE OPORTUNIDADES E INCLUSIÓN SOCIAL
- CALIDAD DE VIDA, COHESIÓN SOCIAL Y DESARROLLO SOSTENIBLE

130] LA PROYECCIÓN INTERNACIONAL DEL CES

CONCELLOS GALEGOS

Publicación da Federación Galega de Municipios e Provincias

outono 2018
número **32**
segunda época

Coordinación e redacción
Diana R. Ramos
Responsable de Comunicación da Fegamp
Clara Carreira Salgueiros
Redactora. Gabinete de Comunicación da Fegamp
Laura Gómez
Ilustración de portada

Redacción
Raúl Fernández
Coordinador da Fegamp
Alicia González
Técnica da Fegamp
María Lamelas
Técnica da Fegamp
Andrés Núñez
Técnico da Fegamp

Colaboración
Carmen Novas
Responsable de Comunicación do Fondo Galego
Darío Janeiro
Director Xeral do Dominio PuntoGal

Información de publicidade
Dpto. publicidade
Tel: 981 062 476

Deseño e maquetación
Rubine Red Comunicación
www.rubine.es

Fotografías e ilustración
Miguel Muñiz
Diana R. Ramos
Laura Gómez
(De Cibreiro)

Edita
Federación Galega de Municipios e Provincias
(Gabinete de Comunicación)
Rúa Varsovia-Área Central, 4C,
6º andar / 15707 Fontiñas,
Santiago de Compostela

Tel: 981 555 990
Fax: 981 565 203
comunicacion@fegamp.gal
www.fegamp.gal

Depósito Legal: C-2775-05
ISSN: 1885-5482

Rúa Nova, Santiago de Compostela (imaxe cedida por Turismo de Santiago)

sumario

03* Carta do Presidente
O presidente da Fegamp fala sobre igualdade e valora o traballo feito esta outono pola federación.

06* Convenios
Máis datos sobre os convenios máis importantes que ratificou a Federación nos últimos meses.

08* A Fondo
Realizamos un resumo das recomendacións da Comisión Especial de Estudo e Análise das Reformas de Política Forestal, de Prevención e Extinción de Incendios Forestais e do Plan Forestal de Galicia, celebrada no Parlamento de Galicia.

12* Informe Económico

O informe deste outono recolle as cifras definitivas da PIE para o ano 2016.

16* Iniciativas Locais: Cidades Amigas da Infancia

Poñemos luz sobre esta iniciativa de UNICEF Comité Galicia que ten como obxectivo dar voz á infancia e á adolescencia nos concellos galegos.

20* O Faladoiro

Darío Janeiro, director xeral de Dominio PuntoGal, reflexiona sobre a implantación do dominio galego en Galicia.

24* Fondo Galego de Cooperación

O Fondo Galego cóntanos máis datos sobre a segunda edición do programa Vacacións con Traballo en Galicia.

26* Actividades e Eventos

Repasamos as xornadas levadas a cabo este outono en diferentes eidos

30* Ao compás

Sabías que Federico García Lorca tamén escribiu poemas en galego? Descobre a súa historia de amor con Galicia e como *Madrigal á cibdá de Santiago* se converteu en canción.

Contratación Administrativa Práctica, nº 159 (2019)

La LCSP un año después

Coordinadores:

José Antonio Moreno Molina y Jaime Pintos Santiago

PRESENTACIÓN

- Balance de aplicación a un año vista de la nueva LCSP

ACIERTOS, DESACIERTOS Y FUTURO DE LA LCSP

- Aciertos, desaciertos y visión de futuro de la LCSP a un año vista, José Antonio Moreno Molina y Jaime Pintos Santiago

INTEGRIDAD Y CONFLICTOS DE INTERESES

- La calidad como nuevo paradigma de la contratacion pública, José María Gimeno Feliu

- La Ley 9/2017 y la prevención de los conflictos de intereses: consideraciones y propuestas de aplicación, Javier Miranzo Díaz

CONTRATACIÓN ESTRATÉGICA

- Compliance en la LCSP. Una visión de los canales de denuncia para prevenir la corrupción en la contratación, Concepción Campos Acuña

- Blockchain y contratación pública estratégica, Juan Carlos García Melián

- Los costes del contrato como pieza nuclear de la compra pública estratégica, Juan Carlos Gómez Guzmán

- Compra pública de innovación. Avanzando hacia la compra pública estratégica, Fco. Javier Vázquez Matilla

CONTRATACIÓN RESPONSABLE

- Las cláusulas sociales en la Ley 9/2017 de contratos del sector público: primeras experiencias aplicativas, Isabel Gallego Córcoles

- Contratación pública socialmente responsable y discapacidad. Especial referencia a la Comunidad Autónoma de Castilla-La Mancha, Francisco Puerta Seguido y Jesús Punzón Moraleda

CONTRATACIÓN PÚBLICA ELECTRÓNICA

• La seguridad de la información y la protección de datos en la contratación pública: un recordatorio de las obligaciones legales y buenas prácticas a cumplimentar por las administraciones públicas, Jorge Fondevila Antolín

• La interoperabilidad como factor clave y estructural en la internacionalización de la contratación pública, Rubén Martínez Gutiérrez

• La compra pública de tecnología, Luis S. Moll Fernández-Fígares y Luis Gamo Sanz

LA COMPRA MENOR Y SUS SOLUCIONES PROCEDIMENTALES ELECTRÓNICAS

• La problemática del contrato menor, Beatriz Vázquez Fernández

• Los procedimientos abierto simplificado y supersimplificado, Juan Marquina Fuentes

• Experiencia en la tramitación electrónica de los procedimientos de contratación con especial referencia a los sistemas dinámicos de adquisición en el Ayuntamiento de Gijón, Margarita López Álvarez y Esther Lozano Marcos

ADJUDICACIÓN Y EJECUCIÓN DEL CONTRATO

• El régimen general de la modificación de los contratos en la Ley 9/2017 de contratos del sector público, Juan Carlos Romar

• La subrogación laboral en la contratación del sector público: aspectos a considerar, Estela Vázquez Lacunza

• La regulación de los encargos a medios propios en la LCSP. Un balance provisional, Carlos-Alberto Amoedo-Souto

NUEVOS CONTROLES SOBRE LA CONTRATACIÓN PÚBLICA

• La Oficina Independiente de Regulación y Supervisión de la contratacion y la estrategia nacional de contratacion, M.ª José Santiago Fernández

• Nuevos controles sobre la contratación pública: el remarcado papel de la CNMC, Jorge Nieto Rueda y Julia García-Royo Díaz

DIAGRAMAS DE FLUJO, INFOGRAFÍAS Y CUESTIONES PRÁCTICAS

• Modificación del contrato, Julián de la Morena López y Jaime Pintos Santiago

• El contrato menor, José Miguel Carbonero Gallardo

• El procedimiento abierto simplificado, Guillermo Yáñez Sánchez

• El procedimiento abierto simplificado sumario, Guillermo Yáñez Sánchez

• Contratación Pública y BLockhain, Juan Carlos García Melián

• Cuestiones prácticas sobre la LCSP

ANUARI NÚM 31 (2018) EXTRAORDINARIO

PRESENTACIÓN

Presentación (https://www.cortsvalencianes.es/sites/default/files/media/file_author/pres_c_1.pdf) (68.12 KB)

- Enric Morera i Català

TÍTULO PRELIMINAR: FÓRMULA POLÍTICA

Los partidos políticos: una institución claudicante. (https://www.cortsvalencianes.es/sites/default/files/media/file_author/17-36.pdf) (148.91 KB)

- Manuel Martínez Sospedra

TÍTULO I. DE LOS DERECHOS Y DEBERES FUNDAMENTALES

Cuarenta años de Derechos Fundamentales. Un ejemplo de culminación de su eficacia: el derecho a la información como fundamento del deber de transparencia de la actuación pública (https://www.cortsvalencianes.es/sites/default/files/media/file_author/corts31_02_sanchezferriz_0.pdf) (88.54 KB)

- Remedio Sánchez Férriz

El derecho fundamental a la protección de datos: El Reglamento (UE) 2016/679 como elemento definidor del contenido esencial del artículo 18.4 de la Constitución (https://www.cortsvalencianes.es/sites/default/files/media/file_author/corts31_03_garciamahamut.pdf) (114.62 KB)

- Rosario García Mahamut

Derechos, Constitución y lenguaje (https://www.cortsvalencianes.es/sites/default/files/media/file_author/corts31_04_sevillamerino.pdf) (101.34 KB)

- Julia Sevilla Merino

TÍTULO II. DE LA CORONA

Cuarenta y tres años de Monarquía (https://www.cortsvalencianes.es/sites/default/files/media/file_author/corts31_05_torresmoral.pdf) (86.7 KB)

- Antonio Torres del Moral

Cuarenta años de Constitución: la Corona (https://www.cortsvalencianes.es/sites/default/files/media/file_author/corts31_06_visiedomazon.pdf) (96.46 KB)

- Francisco J. Visiedo Mazón

TÍTULO III. DE LAS CORTES GENERALES

Parlamento, Gobierno, Ley y Reglamento, cuarenta años después (https://www.cortsvalencianes.es/sites/default/files/media/file_author/corts31_07_astarloahuarte.pdf) (110.67 KB)

- Ignacio Astarloa Huarte-Mendicoa

La autonomía parlamentaria en el marco constitucional: una mirada crítica (https://www.cortsvalencianes.es/sites/default/files/media/file_author/corts31_08_martinezcorral.pdf) (103.54 KB)

- Juan Antonio Martínez Corral

El juego entre la mayoría y las minorías parlamentarias en la elaboración de las leyes (https://www.cortsvalencianes.es/sites/default/files/media/file_author/corts31_09_escuinpalop.pdf) (82.1 KB)

- Catalina Escuin Palop

De las Cortes Generales. Cuarenta años de Parlamento y parlamentarismo en el régimen constitucional de 1978 (https://www.cortsvalencianes.es/sites/default/files/media/file_author/corts31_10_ripollesserrano.pdf) (159.65 KB)

- María Rosa Ripollés Serrano

Los senadores de designación autonómica como instrumento de articulación de las relaciones entre Parlamentos (https://www.cortsvalencianes.es/sites/default/files/media/file_author/corts31_11_maranongomez.pdf) (108.78 KB)

- Raquel Marañón Gómez

El artículo 77 de la Constitución. Las comisiones de peticiones de las Cortes Generales y las de los Parlamentos autonómicos (https://www.cortsvalencianes.es/sites/default/files/media/file_author/corts31_12_sanzperez.pdf) (112.02 KB)

- Ángel L. Sanz Pérez

El sistema electoral a debate (https://www.cortsvalencianes.es/sites/default/files/media/file_author/corts31_13_guillemcarrau.pdf) (72.17 KB)

- Javier Guillem Carrau

Las normas con rango de Ley emanadas del Gobierno estatal desde la aprobación de la Constitución Española de 1978 (https://www.cortsvalencianes.es/sites/default/files/media/file_author/corts31_14_navarroruiz.pdf) (125.14 KB)

- José Carlos Navarro Ruiz

TÍTULO IV. DEL GOBIERNO Y DE LA ADMINISTRACIÓN

A vueltas con la investidura del Presidente del Gobierno y el artículo 99 de la Constitución Española (https://www.cortsvalencianes.es/sites/default/files/media/file_author/corts31_15_coronaferrero.pdf) (90.5 KB)

- Jesús María Corona Ferrero

Una reflexión sobre la regulación constitucional del Derecho administrativo (https://www.cortsvalencianes.es/sites/default/files/media/file_author/corts31_16_mestredelgado.pdf) (95.2 KB)

- Juan Francisco Mestre Delgado

L'Administració pública al Títol IV de la Constitució espanyola de 1978: perfils constitucionals i declinació aplicativa després de quatre dècades de vigència (https://www.cortsvalencianes.es/sites/default/files/media/file_author/corts31_17_boixpalop.pdf) (116.22 KB)

- Andrés Boix Palop

La menguante responsabilidad patrimonial del Estado por leyes contrarias a Derecho (https://www.cortsvalencianes.es/sites/default/files/media/file_author/corts31_18_domenechpascual.pdf) (88.69 KB)

- Gabriel Doménech Pascual

TÍTULO V. DE LAS RELACIONES ENTRE EL GOBIERNO Y LAS CORTES GENERALES

XL años de relación constitucional entre Gobierno y Parlamento (https://www.cortsvalencianes.es/sites/default/files/media/file_author/corts31_19_sarmientomendez.pdf) (102.81 KB)

- Xosé Antón Sarmiento Méndez

La moción de censura (https://www.cortsvalencianes.es/sites/default/files/media/file_author/corts31_20_duceperezblasco.pdf) (100.75 KB)

- Mª Cristina Duce Pérez-Blasco

TÍTULO VI. DEL PODER JUDICIAL

El título VI de la Constitución, «Poder judicial», desde una mirada en el siglo XXI (https://www.cortsvalencianes.es/sites/default/files/media/file_author/corts31_21_baronavilar.pdf) (93.46 KB)

- Silvia Barona Vilar

La evolución de la planta judicial en el ámbito contencioso-administrativo y de la impugnación de las resoluciones de sus órganos (https://www.cortsvalencianes.es/sites/default/files/media/file_author/corts31_22_arevalogutierrez.pdf) (97 KB)

- Alfonso Arévalo Gutiérrez

TÍTULO VII. ECONOMÍA Y HACIENDA

Autonomía local, autonomía financiera y estabilidad presupuestaria (https://www.cortsvalencianes.es/sites/default/files/media/file_author/corts31_23_cirierosoleto.pdf) (81.9 KB)

- Francisco Javier Ciriero Soleto

TÍTULO VIII. DE LA ORGANIZACIÓN TERRITORIAL DEL ESTADO

La financiación autonómica y la gestión tributaria como cuestión constitucional (https://www.cortsvalencianes.es/sites/default/files/media/file_author/corts31_24_oronmoratal.pdf) (83.49 KB)

- Germán Orón Moratal

El fracaso de la nivelación territorial de los servicios públicos fundamentales (https://www.cortsvalencianes.es/sites/default/files/media/file_author/corts31_25_lozanoserrano.pdf) (118.05 KB)

- Carmelo Lozano Serrano

La via valenciana a l'Autonomia i la Constitució (https://www.cortsvalencianes.es/sites/default/files/media/file_author/corts31_26_aguilolucia.pdf) (63.78 KB)

- Lluís Aguiló Lúcia

TÍTULO IX. DEL TRIBUNAL CONSTITUCIONAL

La autonomía procesal del Tribunal Constitucional: una oscilación entre exacerbada y exasperante (https://www.cortsvalencianes.es/sites/default/files/media/file_author/corts31_27_duranalba.pdf) (91.61 KB)

- Juan Fernando Durán Alba

TÍTULO X. DE LA REFORMA CONSTITUCIONAL

Una reflexión crítica sobre la regulación de la reforma constitucional (https://www.cortsvalencianes.es/sites/default/files/media/file_author/corts31_28_tudelaaranda.pdf) (99.17 KB)

- José Tudela Aranda

Las reformas de la Constitución Española de 1978 (https://www.cortsvalencianes.es/sites/default/files/media/file_author/corts31_29_ridauramartinez.pdf) (99.13 KB)

- Mª Josefa Ridaura Martínez

CARTA DE LA REDACCIÓN

ECONOMÍA Y FINANZAS ESPAÑOLAS

Página

1 Perspectivas económicas de las comunidades autónomas
Raymond Torres y María Jesús Fernández

11 Situación del sector bancario español y europeo: perspectivas para 2017
Santiago Carbó Valverde y Francisco Rodríguez Fernández

21 Márgenes bancarios y tipos de interés: España en el contexto de la eurozona
Joaquín Maudos

35 Exportaciones españolas de bienes y servicios: no solo es el turismo
Daniel Fuentes Castro

47 La fiscalidad del tabaco en España: comparación con el resto de países de la UE-15
Desiderio Romero-Jordán y José Félix Sanz-Sanz

ECONOMÍA INTERNACIONAL

Página

55 Estrategias de cooperación y competencia de los agentes marítimos
Fernando González Laxe

71 Premio Nobel a la teoría económica de los contratos
Vicente Salas Fumás

ESTUDIOS DE LA FUNDACIÓN

Página

83 El mercado español de electricidad tras la Ley 24/2013 del Sector Eléctrico
Aitor Ciarreta, María Paz Espinosa y Aitor Zurimendi

INDICADORES ECONÓMICOS, SOCIALES Y FINANCIEROS

Página

95 Indicadores económicos
Dirección de Coyuntura y Estadística de Funcas

123 Indicadores sociales
Dirección de Estudios Sociales de Funcas

129 Indicadores financieros
Dirección de Estudios Financieros de Funcas

Sumario

PORTADA

SUMARIO

PRESENTACIÓN

ÁREAS DE ESTUDIO

NOVEDADES DEL FEDERALISMO COMPARADO

NOVEDADES DEL ESTADO AUTONÓMICO

NOVEDADES PARLAMENTARIAS

ACTUALIDAD IBEROAMÉRICANA

CRÓNICA INTERNACIONAL

CALIDAD DEMOCRÁTICA

AGENDA

ACTIVIDADES REALIZADAS JUNIO A NOVIEMBRE 2018

ACTIVIDADES PREVISTAS DICIEMBRE 2018 A JUNIO 2019

CRÉDITOS

INSTRUCCIONES PARA LOS AUTORES

LISTA DE EVALUADORES

SUMARIO

5 PRESENTACIÓN

6 NOVEDADES DEL FEDERALISMO COMPARADO
MARIO KÖLLING

7 INFORME
ON THE BRINK OF A FEDERAL STATE? - THE DECENTRALISATION MODEL OF THE PERUVIAN CONSTITUTION
por Maria Bertel

30 Nota (IX Observatorio del Federalismo):
LA CULTURA FEDERAL INSTITUCIONALIZADA EN ALEMANIA
por Mario Kölling

38 Nota (IX Observatorio del Federalismo):
FEDERAL POLITICAL CULTURE IN CANADA
por André Lecours

44 NOVEDADES DEL ESTADO AUTONÓMICO
EVA SÁENZ ROYO

45 INFORME
LAS CLÁSULAS CONSTITUCIONALES DE INTEGRACIÓN TERRITORIAL
por Josu de Miguel Bárcena

59 NOVEDADES PARLAMENTARIAS
OLGA HERRÁIZ SERRANO

60 INFORME
LAS PROPUESTAS EN MATERIA DE PARTICIPACIÓN EN LAS CORTES DE CASTILLA Y LEÓN EN LA LEGISLATURA 2015-2019
por Andrés Iván Dueñas Castrillo

fundación Manuel Giménez Abad de Estudios Parlamentarios y del Estado Autonómico

PORTADA

SUMARIO

PRESENTACIÓN

ÁREAS DE ESTUDIO

NOVEDADES DEL FEDERALISMO COMPARADO

NOVEDADES DEL ESTADO AUTONÓMICO

NOVEDADES PARLAMENTARIAS

ACTUALIDAD IBEROAMÉRICANA

CRÓNICA INTERNACIONAL

CALIDAD DEMOCRÁTICA

AGENDA

ACTIVIDADES REALIZADAS JUNIO A NOVIEMBRE 2018

ACTIVIDADES PREVISTAS DICIEMBRE 2018 A JUNIO 2019

CRÉDITOS

INSTRUCCIONES PARA LOS AUTORES

LISTA DE EVALUADORES

69 ACTUALIDAD IBEROAMERICANA
FERNANDO REVIRIEGO PICÓN

70 INFORME
EL DERECHO DE ACCESO A LA INFORMACIÓN PÚBLICA COMO DERECHO FUNDAMENTAL EN AMÉRICA LATINA: LA ACCIÓN CONSTITUCIONAL DE ACCESO A LA INFORMACIÓN PÚBLICA EN EL ECUADOR
por Ana Aba Catoira

90 INFORME
RETOS DEL SISTEMA ELECTORAL DE LA COSTA RICA DEL BICENTENARIO, ANÁLISIS DE LOS COMICIOS LEGISLATIVOS DE 2018
por Diego González Fernández

102 INFORME
EL MARGEN DE APRECIACIÓN NACIONAL: APROXIMACIONES PARA SU APLICACIÓN EN EL SISTEMA INTERAMERICANO DE PROTECCIÓN DE DERECHOS HUMANOS
por Ángel Humberto Mendoza Rodríguez

108 INFORME
LA DIMENSIÓN CULTURAL EN LA RESTITUCIÓN DE LOS TERRITORIOS ANCESTRALES Y EL CRITERIO DE LA CORTE INTERAMERICANA DE DERECHOS HUMANOS
por María Elizabeth López Ledesma

131 CRÓNICA INTERNACIONAL
EVA ESTAÚN

132 INFORME
EL SISTEMA PÚBLICO DE PENSIONES EN ESPAÑA, GRECIA E ITALIA DURANTE LA GRAN RECESIÓN DE 2008. ANÁLISIS EN PERSPECTIVA COMPARADA DE REFORMAS Y EFECTOS
por José Luis López Pereira

153 CALIDAD DEMOCRÁTICA
CATALINA RUIZ-RICO RUIZ

154 INFORME
LOS RITMOS Y LOS TUMBOS DE LA PARTICIPACIÓN CIUDADANA
por Quim Brugué

166 INFORME
BREVES CONSIDERACIONES SOBRE LA TRANSPARENCIA EN EL ÁMBITO LOCAL: ENFOQUE HACIA LAS CAPITALES ANDALUZAS
por Noelia Valenzuela Cobo y Manuel Palomares Herrera

fundación Manuel Giménez Abad de Estudios Parlamentarios y del Estado Autonómico

SUMARIO

Año 26. Núm. 33, julio/diciembre 2018

ESTUDIOS

ESPERANZA CASTELLANOS RUIZ
Adquisición y transmisión de bienes inmuebles por matrimonios entre extranjeros: su inscripción en el Registro de la Propiedad . 11-46

MARÍA ÁNGELES EGUSQUIZA BALMASEDA
Conexión institucional necesaria: «desarrollo» de los derechos civiles propios en la última jurisprudencia del Tribunal Constitucional 47-78

RAQUEL EVANGELIO LLORCA
Videovigilancia en las aulas universitarias y protección de la vida privada. Consideraciones sobre la STEDH de 28 de noviembre de 2017 (caso *Antović*) 79-116

INMACULADA VIVAS TESÓN
El nuevo régimen de protección de datos del Registro de la Propiedad 117-156

DEREITO, nº 1 (2018)

Estudios

Del delito de participación en estructuras u organizaciones con finalidad de financiación ilegal de partidos políticos (artículo 304 ter del Código Penal)

Belén Macías Espejo

Os dereitos das mulleres como unha construción allea á tradición dos dereitos.

Xosé Manuel Pacho Blanco

El modelo francés de lucha contra el despilfarro de alimentos/the French model against food waste

Laura Salamero Teixidó

Los datos personales de la menor víctima de violencia de género virtual en facebook

Melania Palop Belloch

La evolución del concepto de consumidor en el ordenamiento interno y comunitario

María Jesús Sande Mayo

Le società miste di gestione di servizi pubblici locali in Italia: l'innovazione normativa e il modello europeo

Sandra Antoniazzi

Comentarios y crónicas

Crónica sobre las Jornadas «Propostas de modernización do dereito en cuestións que afectan á mocidade»

Ignacio Varela Castro

Reseñas y recensiones

Recensión “Justicia restaurativa y violencia de género. Más allá de la Ley Orgánica 1/2004”

Cristina Alonso Salgado

Recensión: "Trabajadores de mayor edad en la política institucional de la Unión Europea"

Lidia de la Iglesia Aza

da

Número 5
Nueva época
Enero-Diciembre, 2018
Documentación Administrativa

Ponencias

Consideraciones generales sobre la invalidez en el Derecho Administrativo
Tomás Cano Campos (España) 7-26

La calificación de los vicios de los reglamentos
Fernando López Ramón (España) 27-45

Nulidad del planeamiento urbanístico e invalidez de los actos amparados en el mismo. Atención especial a las nuevas iniciativas legislativas al respecto
Andrés M. González Sanfiel (España) 46-68

Los efectos de la invalidez en la Ley de Contratos del Sector Público
Silvia Díez Sastre (España) 69-92

Equivalencia y efectividad en la revisión de los actos administrativos nacionales contrarios al derecho europeo
Jesús Fuentetaja Pastor (España) 93-106

Comunicaciones

Anulación, revocación y revisión de oficio en el régimen del reintegro previsto en la Ley general de subvenciones
Ana María Becerra Gómez (Perú) 107-123

El documento administrativo electrónico defectuoso: ¿una nueva categoría?
Antonio David Berning Prieto (España) 124-133

La revocación en la Ley 39/2015, de 1 de octubre, de Procedimiento Administrativo Común de las Administraciones Públicas
Patricia Calvo López (España) 134-138

La revocación de actos dictados al amparo de normas tributarias no conformes al Derecho de la Unión Europea a la luz de las recientes reformas normativas
Juan Calvo Vérgez (España) 139-152

Una aproximación a la revisión de oficio de los actos administrativos en el Derecho chileno
Álvaro Roberto Delgado Lara (Chile) 153-165

Desviación de poder y prevaricación administrativa: diferencias y entrecruzamientos
Mariano López Benítez (España) 166-178

Incompetencia manifiesta y usurpación de funciones
Alberto Picón Arranz (España) 179-185

ISSN: 1989-8983 – http://revistasonline.inap.es/index.php?journal=DA

Gobierno de España · Ministerio de Política Territorial y Función Pública · INAP Instituto Nacional de Administración Pública

inap.es
http://revistasonline.inap.es

eco REVISTA DO EIXO ATLÁNTICO EDITA: Equinoccio, S. A. · CONSELLO EDITORIAL: Gonzalo Vázquez Pozo (presidente) e Ernesto S. Pombo (conselleiro editorial), Anxo Fernández · Coordinadora editorial: Teresa Rocamonde · Redacción, colaboracións e firmas: Gonzalo Fernández Pérez-Soba, Esther Garrido López, Teresa Rocamonde, Pedro Arias, María Cadaval, Pepe Castro, Isaac González, Xaquín Marín, Luz Pozo, Xulio Ríos, José Santiago, Ernesto S. Pombo, Elena Ramallo e Juan Soto · Fotografía: Moncho Fuentes, Miguel Muñiz, Julio Prado e Óscar Corral · Publicidade: Tomás Valín Deseño e maquetación: Olaya Naveira, Sebastián Pazos · Enderezo: Benito Blanco Rajoy, 7 - 1º 15006 A Coruña · Preguntoiro, 36 - 1º Santiago de Compostela · Teléfonos: A Coruña 981 145 024 · Santiago 981 569 155 · Email: redacción eco@ecodixital.com · Publicidade: tvalin@ecodixital.com, ecopublicidade@ecodixital.com · ISSN: 1130-8478 · DL: C 333-1991

OPINIÓN

22 MARÍA CADAVAL
27 ERNESTO S. POMBO
43 CARLA REYES
49 JOSÉ CASTRO
55 GALICIA EUROPA
61 JUAN SOTO
62 XAQUÍN MARÍN
64 LUZ POZO

ENTREVISTAS

24 GUDRUN INGVADÓTTIR
40 PILAR PORRAL

REPORTAXES

28 MEDIO SÉCULO DE ALTRUÍSMO E SOLIDARIEDADE
32 32 MEDIDAS PARA SEGUIR DINAMIZANDO OURENSE
34 AFEITOS A EXCEPCIÓN
44 NO CAMIÑO DA EFICIENCIA ENERXÉTICA
46 AS SEIS GALEGAS DO TOP 100
50 A OBESIDADE ENTRE OS 40 E OS 50 FACTOR DE RISCO DO ALZHÉI
52 EDUCACIÓN LIBRE, UNIVERSAL E EN GALEGO

MÁIS ECO

04 CARTAS AO DIRECTOR
05 CIFRAS E LETRAS
56 NOMES PROPIOS
58 NOTICIAS DE EMPRESA
63 MESA E MANTEL

A FONDO

06

TANTO POLOS SEUS QUILÓMETROS DE COSTA E A SÚA RIQUEZA NATURAL E PAISAXÍSTICA, COMO POLA SÚA CULTURA, GASTRONOMÍA E DISPOÑIBILIDADE PARA UN TURISMO ACTIVO, GALICIA FOI DE SEMPRE UN DESTINO PREFERENTE PARA O VIAXEIRO, E MOITO MÁIS NUNS TEMPOS NOS QUE AS MELLORAS NAS COMUNICACIÓNS FAN AS DISTANCIAS MÁIS CURTAS. SEN EMBARGO, TODA BOA CONDICIÓN É POUCA SE NON SE SABE XESTIONAR E NON SE PLANIFICA DE CARA A ACADAR A CALIDADE E A COMPETITIVIDADE QUE LLE PERMITA CONSEGUIR UN POSTO RELEVANTE ENTRE OS PRINCIPAIS DESTINOS. DENDE HAI UNS ANOS, O SECTOR TURÍSTICO GALEGO E TODAS AS ACTIVIDADES QUE NEL SE CONCENTRAN PARECEN CAMIÑAR NA BOA DIRECCIÓN COMO ASÍ REFLICTEN AS ESTATÍSTICAS, PERO AGORA CÓMPRE FACER UN ESFORZO MÁIS ANTE OS DOUS ACONTECEMENTOS CLAVES QUE SE AVECIÑAN: O XACOBEO 2021 E A CHEGADA DO AVE.

NO CAMIÑO DA EFICIENCIA ENERXÉTICA

44

O GOBERNO GALEGO APROBOU A PRINCIPIOS DE ANO AS DIRECTRICES ENERXÉTICAS DE GALICIA COA INTENCIÓN DE APOSTAR POLA "EFICIENCIA E O IMPULSO DAS ENERXÍAS RENOVABLES". INICIATIVAS COMO O DESENVOLVEMENTO DOS ECOBARRIOS, OS PLANS DE AFORRO NA ADMINISTRACIÓN AUTONÓMICA OU AS LIÑAS DE AXUDAS PARA REDUCIR O CONSUMO ENERXÉTICO EN FOGARES E EMPRESAS SON ALGUNHAS DAS MEDIDAS QUE SE ESTÁN A PÓR EN MARCHA CO FIN DE AFORRAR 150 MILLÓNS AO ANO ATA 2020.

"AS SEIS GALEGAS DO TOP 100"

46

CO OBXECTIVO DE VISIBILIZAR O TALENTO FEMININO EN TODOS OS ÁMBITOS SOCIAIS, A XORNALISTA E EMPRESARIA MERCEDES WULLICH PUXO EN MARCHA HAI SETE ANOS O RANKING AS TOP 100 MULLERES LÍDERES EN ESPAÑA. NA SÚA ÚLTIMA EDICIÓN APARECEN SEIS GALEGAS ENTRE AS MULLERES MÁIS INFLUENTES DO PAÍS.

EDUCACIÓN LIBRE, UNIVERSAL E EN GALEGO

52

UÉN DESCOÑECE A ESTAS ALTURAS A TRANSCENDENCIA DE CASTELAO NO OXE É GALICIA. MAIS HAI UN ASPECTO DO SEU COMPROMISO POLÍTICO E TUAL MENOS COÑECIDO PESE Á GRAN RELEVANCIA QUE TEN: A SÚA ACÉRRIMA DUNHA EDUCACIÓN LIBRE, UNIVERSAL E EN GALEGO NA NOSA COMUNIDADE. ÓN CASTELAO MAXISTRAL PERMITE NON SÓ COÑECER ESTA IMPORTANTE AUTOR SENÓN HOMENAXEAR A UN COLECTIVO ESENCIAL NA DEFENSA, USO N SOCIAL DA NOSA LINGUA.

eco REVISTA DO EIXO ATLÁNTICO **EDITA:** Equinoccio, S. A. · **CONSELLO EDITORIAL:** Gonzalo Vázquez Pozo (presidente) e Ernesto S. Pombo (conselleiro editorial), Anxo Fernández · **Coordinadora editorial:** Teresa Rocamonde · **Redacción, colaboracións e firmas:** Gonzalo Fernández Pérez-Soba, Esther Garrido López, Teresa Rocamonde, Pedro Arias, María Cadaval, Pepe Castro, Isaac González, Xaquín Marín, Luz Pozo, Xulio Ríos, José Santiago, Ernesto S. Pombo, Elena Ramallo e Juan Soto · **Fotografía:** Moncho Fuentes, Miguel Muñiz, Julio Prado e Óscar Corral · **Publicidade:** Tomás Valín **Deseño e maquetación:** Beatriz Muñiz, Olaya Naveira · **Enderezo:** Benito Blanco Rajoy, 7 - 1º 15006 A Coruña · Preguntoiro, 36 - 1º Santiago de Compostela · **Teléfonos:** A Coruña 981 145 024 · Santiago 981 569 155 · **Email:** redacción eco@ecodixital.com · **Publicidade** tvalin@ecodixital.com, ecopublicidade@ecodixital.com · **ISSN:** 1130-8478 · **D.L.:** C 333-1991

OPINIÓN

26 MARÍA CADAVAL
33 GALICIA EUROPA
39 ERNESTO S. POMBO
42 JOSÉ CASTRO
61 CARLA REYES

ENTREVISTAS

28 JOSE MANUEL CÁNOVAS
40 ENRIC JIMÉNEZ
44 FRANCISCO BLANCO

REPORTAXES

35 NOVOS COMBUSTIBLES, A REVOLUCIÓN PLANIFICADA
48 OS GALEGOS NON DEIXAN INSTRUCIÓNS
52 MÁIS DE 15.000 PERSOAS VISITARON XA "CASTELAO MAXISTRAL"
54 OLIVETTI, FUNCIONALIDADE E DESEÑO

MÁIS ECO

04 CARTAS AO DIRECTOR
05 CIFRAS E LETRAS
56 NOMES PROPIOS
58 NOTICIAS DE EMPRESA
63 MESA E MANTEL

A FONDO

06

TRAS UNHA CRISE QUE REAVIVOU O DEBATE SOBRE A CONVENIENCIA DE TER TRES AEROPORTOS NA COMUNIDADE AUTÓNOMA, AS TERMINAIS LOGRARON O PASADO ANO ESTABLECER UNHA NOVA MARCA CON 4.851.762 USUARIOS E SUPERAR POR PRIMEIRA VEZ EN MÁIS DUNHA DÉCADA O TEITO ACADADO EN 2007. SEN EMBARGO, O COMPORTAMENTO NON FOI IGUAL EN CADA UNHA DELAS, XA QUE MENTRES LAVACOLLA LEVA REBASADOS OS NÚMEROS PREVIOS Á CRISE DENDE 2010, ALVEDRO E PEINADOR CONTINÚAN AÍNDA MOI AFASTADOS DELES. A CONVIVENCIA NUN MERCADO CADA VEZ MÁIS GLOBALIZADO OU A PROXIMIDADE DA CHEGADA DO AVE E DO XACOBEO 2021 FAN, POR OUTRA BANDA, PENSAR NA NECESIDADE DE DESEÑAR UNHA NOVA ESTRATEXIA PARA ESTAS INFRAESTRUTURAS, QUE ADEMAIS SE ENFRONTAN Á COMPETENCIA DO VECIÑO SÁ CARNEIRO. CINCO REPRESENTANTES EMPRESARIAIS DE GALICIA QUIXERON COLABORAR CON **cco** E DAR A COÑECER AS SÚAS IDEAS SOBRE O FUTURO AEROPORTUARIO DESTA COMUNIDADE.

NOVOS COMBUSTIBLES, A REVOLUCIÓN PLANIFICADA

34

"ESENCIALMENTE COSMÉTICA", ASÍ DEFINEN DENDE A FEDERACIÓN GALEGA DE ESTACIÓNS DE SERVIZO A PROHIBICIÓN DE VENDER –E MERCAR– AUTOMÓBILES DIÉSEL, GASOLINA E HÍBRIDOS A PARTIR DE 2040. DIN QUE OS FABRICANTES XA TRABALLAN NOS COCHES CON PROPULSIÓNS ALTERNATIVAS, POLO QUE EN DÚAS DÉCADAS NON SE VENDERÁN OS OUTROS "PORQUE NON SE VAN FABRICAR". AS MUDANZAS CHEGARÁN TAMÉN, VISTO É, AO MUNDO DAS GASOLINEIRAS.

MÁIS DE 600.000 MIL VACINAS ANTIGRIPAIS PARA "CONTAXIAR ENERXÍA"

46

"CONTAXIA A TÚA ENERXÍA E NON A GRIPE" É O LEMA DA CAMPAÑA DE VACINACIÓN CONTRA A GRIPE QUE TEN EN MARCHA A CONSELLERÍA DE SANIDADE, QUE ESTE ANO INVESTIU MÁIS DE 2,1 MILLÓNS DE EUROS NA ADQUISICIÓN DE 608.000 DOSES DE VACINA ANTIGRIPAL, 48.000 MÁIS QUE NA PASADA CAMPAÑA

ÁIS DE 15.000 PERSOAS VISITARON ASTELAO MAXISTRAL"

52

QUE AMOSA POR PRIMEIRA VEZ EN GALICIA O CADRO "A DERRADEIRA ESTRE" ESTÁ A BATER RECORD DE VISITANTES. NOS PRIMEIROS DOUS ERAN POLO MUSEO CENTRO GAIÁS MÁIS DE 15.000 PERSOAS, DOS QUE ERON ESCOLARES DE 70 CENTROS EDUCATIVOS. A MOSTRA ESTARÁ ERTO O 3 DE MARZO

EL CRONISTA del Estado Social y Democrático de Derecho

DIRECTOR
Santiago Muñoz Machado
Catedrático de Derecho Administrativo
Universidad Complutense

N.º 78 NOVIEMBRE 2018

Índice

- Presente del derecho al olvido. (RI §421005)
  José Eugenio Soriano García

- Una apología del Derecho. (RI §421006)
  Manuel Atienza Rodríguez

- La acción popular romana, actio popularis, como instrumento de defensa de los intereses generales y su proyección en el Derecho actual. (RI §421007)
  Antonio Fernández de Buján

- De las neurociencias al Neuroderecho: perspectivas de regulación jurídica del cerebro. (RI §421008)
  Carlos-Alberto Amoedo-Souto

- Trump v Hawaii: El Tribunal Supremo y las prerrogativas presidenciales en materia de restricción de entrada en territorio estadounidense. (RI §421009)
  Jorge Pérez Alonso

- El caso Louboutin y las marcas de color. (RI §421010)
  Carmen Rodilla Martí

© **PORTAL**DERECHO 2001-2019

Foro, Nueva época, vol. 20, núm. 2 (2017) ISSN:1698-5583

ÍNDICE

ENCARNA ROCA TRÍAS, *Lección Inaugural del Curso 2017-2018. La interpretación del texto silencioso* 13

ESTUDIOS

SUSANA RODRÍGUEZ ESCANCIANO, *La apuesta por la mejora de las condiciones laborales en la Ley 9/2017, de 8 de noviembre, de Contratos del Sector Público* 25

ISAAC MARCELO BASAURE MIRANDA, *Beneficios a autores de delitos de lesa humanidad en Argentina: la Corte Suprema de Justicia y un polémico fallo* 67

CÉSAR GILO GÓMEZ, *El parámetro de diligencia debida de la administración concursal en la confección del informe* 89

JOSÉ LUIS LAFUENTE SUÁREZ, *El agotamiento de la extensión prevista como causa de finalización de las prestaciones por incapacidad temporal* 123

CARLOS DE MIRANDA VÁZQUEZ, *La delimitación del objeto de la controversia en la audiencia previa del juicio ordinario* 141

ISABEL RUIZ-GALLARDÓN, *La equidad: una justicia más justa* 173

NOTAS

MARICONCETTA BASILE, *Il dibatitto político-costituzionale del 1848 siciliano* 195

PAULA DURO RIDRUEJO, *La intervención armada en Siria y el principio de legalidad* 213

CARLOS MANUEL ROSALES, *La excepción ratifica la regla. Consideraciones sobre la coercibilidad y la generalidad de la norma* 229

LEGISLACIÓN

SIRA PÉREZ AGULLA, *Ley 6/2007, de 24 de octubre, de Reformas Urgentes del Trabajo Autónomo* 243

MELANIA PALOP BELLOCH, *Estudio conceptual del término «violencia de género» en la ley estatal y autonómica* 259

FERNANDO GONZÁLEZ BOTIJA, *Legislación de Derecho Administrativo* 287

JURISPRUDENCIA

JAVIER GARCÍA LUENGO, *¿Es inconstitucional el reconocimiento de efectos suprarregionales a los actos habilitantes en España? A propósito de la STC 79/2017, de 22 de junio* 291

JUAN ANTONIO MALDONADO MOLINA, *La distribución de competencias como límite a la efectiva protección de la salud: STC 134/2017, de 16 de noviembre; 140/2017, de 30 de noviembre; y 145/2017, de 14 de diciembre* 305

YOLANDA SÁNCHEZ-URÁN AZAÑA, *UBER como plataforma digital de servicios de transporte. STJUE, de 20 de diciembre de 2017. C-434/15. Asunto Asociación Profesional Élite Taxi y Uber Systems Spain S.L.* 317

FERNANDO GONZÁLEZ BOTIJA, *Incompatibilidad, imparcialidad y derecho fundamental al acceso a los empleos públicos (A propósito de la reciente STC 131/2017, de 13 de noviembre de 2017)* 329

FERNANDO GONZÁLEZ BOTIJA, *Jurisprudencia de Derecho Administrativo* 341

NECROLÓGICAS

NECROLÓGICA DEL PROF. DR. D. J. A. SOUTO PAZ 347

BIBLIOGRAFÍA CRÍTICA

RECENSIONES 355

NOTICIAS DE LIBROS 419

CRÓNICA DE LA FACULTAD

CONFERENCIAS Y REUNIONES CIENTÍFICAS 431

PROYECTOS DE INVESTIGACIÓN Y TESIS DOCTORALES 453

NOMBRAMIENTOS Y DISTINCIONES 457

Grial, nº 219 (2018)

Carta do editor

4 Comunicación e posverdade. **Víctor F. Freixanes**

O rego da cultura

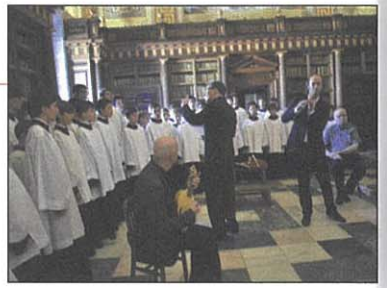

8 Madrid, cidade de encontros. Crónica do XII Congreso Internacional da AIEG. **Ana Acuña | Ricardo Pichel**

Loito no teatro. **Inma López Silva**

Premios e recoñecementos.

Unha especialista nos estudos rosalianos. **Dolores Vilavedra**

Palabras na hora da despedida. **Ramón Villares**

Discurso da toma de posesión da Presidencia do Consello da Cultura Galega. **Rosario Álvarez Blanco**

20 Comunicar en Galicia

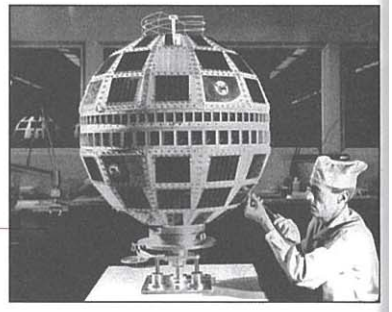

Apuntamentos para a historia da AGACOM. **Margarita Ledo Andión**

Próxima estación: automatización intelixente. **Xosé López | Silvia García-Mirón**

A profesión do xornalismo en Galicia. Ameazas e retos. **Xosé Rúas Araújo / Ana Isabel Rodríguez Vázquez**

Comunicación en Galicia. Estado da investigación. **Carmen Costa-Sánchez / Miguel Túñez-López**

Alén das fronteiras e dende a diversidade. Unha experiencia persoal. **Cristina Pato**

Desde unha ollada feminista. A era *pos-* e a desaparición das mulleres. **Eire G. Cid**

68 Entrevista

Conversa con Armand Mattelart. "Coa posverdade estamos a redescubrir a guerra psicolóxica". **Fernando Redondo Neira**

76 Temas do noso tempo

A cosmovisión dos mestres do grupo Nós ourensán. Actualidade do seu ideario. **Victorino Pérez Prieto**

Creación 86

Hábitat. **Brais Lamela**

Froitas falsas. **Iván García Campos**

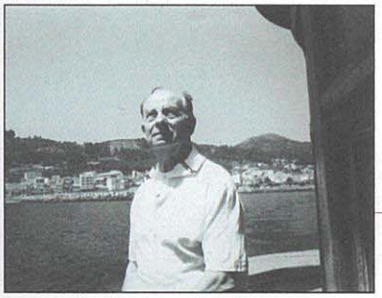

O espello das letras 96

La catedral y el niño, novamente. **Xosé Manuel Dasilva**

A verdade (e a posverdade) na era da realidade líquida 120

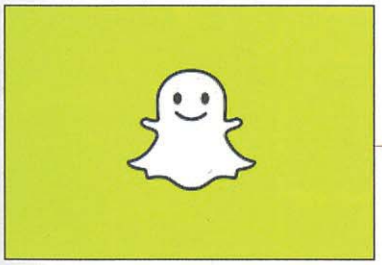

Sobre verdade e posverdade en sentido extrapolítico. **Carme Adán**

Verdade Snapchat. Como non iamos caer no imperio da posverdade. **Francisco Castro**

A ra de papel e os zapatos dos homiños de Boimorto. As armas contra a posverdade. **Sara Torreiro**

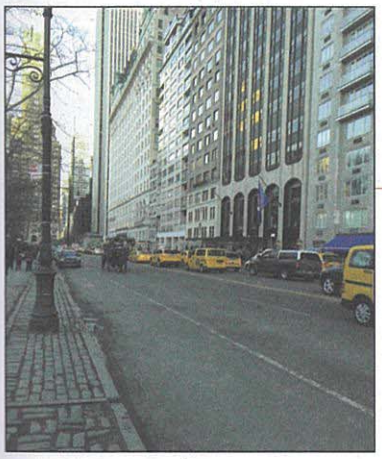

Crónica 138

A cidade da soidade. (Unha viaxe con Inma López Silva e Cristina Pato). **Francisco Castro**

Historia e memoria 144

Expertos estranxeiros na China. O caso de Pepe Castedo. **Xulio Ríos**

Fotografía e artes visuais 154

Propaganda da realidade. Seoane e a ilustración gráfica nos semanarios *Claridad* e *Ser* (1933-1935). I. **Carlos L. Bernárdez**

Grial, nº 220 (2018)

4 Carta do editor

Territorios da literatura. **Víctor F. Freixanes**

8 O rego da cultura

Nos 150 anos da *Gramática* de Saco Arce (1818-2018)

Polos pasos do Rexurdimento. **A. C.**

Adeus, Gustavo. **Inma López Silva**

Henrique Monteagudo, catedrático de Filoloxía Galega

Premio Rosa dos Ventos para Fina Casalderrey

12 Ler cidades, transitar textos

Berlín, Viena, París, Dublín, Santiago de Compostela e as cidades de Tolkien

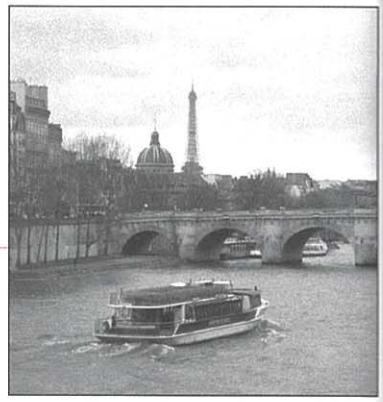

A cidade como texto. A construción literaria do imaxinario urbano. **María López Sández**

A experiencia feminina da gran cidade. Outras olladas na literatura da posvangarda en lingua alemá. **Rosa Marta Gómez Pato**

Territorio de sombras. O París de Modiano. **Marilar Aleixandre**

Do "querido e noxento Dublín" ao "corazón da metrópole hibérnica". **Margarita Estévez-Saá**

A cidade e os seus (des)contentos. Santiago de Compostela na obra de Rosalía de Castro e Emilia Pardo Bazán. **Margarita García Candeira**

As cidades replicantes de Tolkien. Minas Tirith e Minas Morgul, desde a xeografía imaxinaria. **Alba Rozas Arceo**

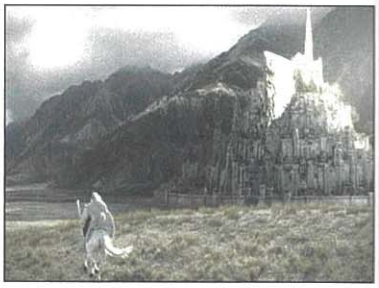

56 Temas do noso tempo

A antropoloxía e a cultura galegas. **Xerardo Pereiro**

Marxismo e ecoloxismo. **Manuel A. Fortes Torres**

70 Creación

Esbozos no outono do 18. **Manuel Darriba**

A folla da árbore bodhi. **Antón Lopo**

O espello das letras 78

Dúas persoas decisivas na Galicia de preguerra. Os irmáns Villar Ponte. **Miro Villar**

A terra que María Victoria Moreno herdou de Otero Pedrayo. **Xesús Rábade Paredes**

Tirando do nobelo. Xohana Torres. **Dores Tembrás**

Os adolescentes na narrativa de Carlos Casares. **Camiño Noia Campos**

Crónica 114

Carta de Hanoi. Unha metrópole de dúas velocidades. **Iago Méndez**

Historia e memoria 118

Facundo Quiroga, caudillo popular de orixe galega e a construción da patria arxentina. 1785-1835. **Xosé Ramón Barreiro Fernández**

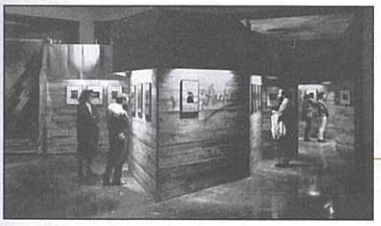

Fotografía e artes visuais 124

A Fotobienal de Vigo e o Centro de Estudos Fotográficos **Manuel Sendón**

Propaganda da realidade. Seoane e a ilustración gráfica nos semanarios *Claridad* e *Ser* (1933-1935) II. **Carlos L. Bernárdez**

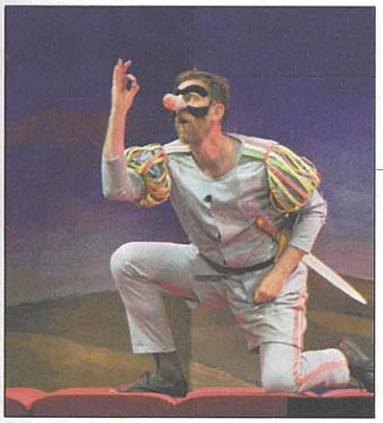

Música e artes escénicas 138

A maxia en *Commedia, un xoguete para Goldoni.* **Ana Abad de Larriva**

Esperpento 2.0. *Divinas palabras Revolution.* **Roberto Pascual**

Comunicación e sociedade 146

O desafío do século. A lingua e a cultura galegas perante as novas tecnoloxías da comunicación. **Víctor Fernández Freixanes**

Sumario

3 Manifesto
Ten que haber alguén aí

6 Ás ceibas
As cousas importantes
Juan Tallón

8 Cartafol
Manel Cráneo

9 Ás ceibas
Satélite Xabarín
Ledicia Costas

10 Cartafol
Xulia Pisón

11 Reportaxe
Our generation
A xeración Xabarín segue a selo aínda que xa lle aparecesen as primeiras canas. Os debuxos e as cancións do club actuaron como unha conexión que non se perdeu cos anos.
Luís Pardo

16 Cartafol
Sole Rei

17 Ás ceibas
Amor catódico
Rafa Cabeleira

17 Ás ceibas
Un carné para gobernalos a todos
Manuel de Lorenzo I Ilustración Miguelanxo Prado

20 Reportaxe
Aí vén o Xabarín
Quen estaba aí enchendo o fol de aire para facer agromar unha reivindicación sen complexos do espírito rebelde dos 80? Suso Iglesias, o creador do Xabarín Club.
Aída L. Rosell

28 Ás ceibas
Traizón á patria
Diana López Varela

30 Cartafol
Xulia Vicente

31 Ás ceibas
Pepito aínda cacarexa
Diego Ameixeiras

11 Reportaxe
Vai sendo hora de ir para a casa
Morrer non morreu oficialmente, mais leva anos en estado zombie. Malia ser o Xabarín Club unha das marcas máis potentes da TVG, a marca foi obxecto de desleixo.
María Yáñez

16 Cartafol
David Rubín

Luzes

Número 63
decembro de 2018

ISSN 2387-1431
Dep. legal C 115-2014

Todos os dereitos sobre os contidos pertencen aos seus autores

Dirección
Manuel Rivas
Xosé Manuel Pereiro
direccion@revistaluzes.com

Coordinación
Valeria Pereiras
Suso Iglesias
redaccion@revistaluzes.com

Maquetación e deseño
María Luaces

Deseño web
Dani Mago

Proxecto gráfico orixinal
NUMAX

Comité de redacción
César Lorenzo Gil
Cláudia Morán
Cristián López
Dores Tembrás
Esteban Yáñez
Juan Janeiro
María Bragado
María Yáñez
Marta Veiga Izaguirre
Pablo L. Orosa
Suso Iglesias

Coordinación web
Valeria Pereiras
Xosé Manuel Pereiro
info@revistaluzes.com

Administración
Ana Luisa Bouza
administracion@revistaluzes.com

Publicidade
Equipo comercial
marketing@revistaluzes.com

Subscricións
Clara de Vargas
subscricions@revistaluzes.com

Consello editorial
Lino Braxe, Débora Campos, Jonathan Dunne, Antón Losada, Antón Patiño, Xoán Antón Pérez-Lema, Martine Silber

Impreso en Galicia
Tórculo

www.revistaluzes.com
www.luzes.gal
info@revistaluzes.com

Santa Luísa de Marillac 9, baixo C · 15002 A Coruña

37 Ás ceibas
Unha historia triste
Marta Veiga Izaguirre

38 Ás ceibas
Onde estabas ti en 1994?
Pedro Feijóo

40 Cartafol
Laura Mahía

41 Reportaxe
«Por fuciños», a rede social galega antes das redes sociais

Amais dun espazo televisivo, o Xabarín Club é unha comunidade. Nestes 25 anos de historia foi mudando o seu perfil mais mantén máis de 50.000 fichas activas de socios.
César Lorenzo Gil

38 Ás ceibas
Un país dentro doutro país
Arturo Lezcano

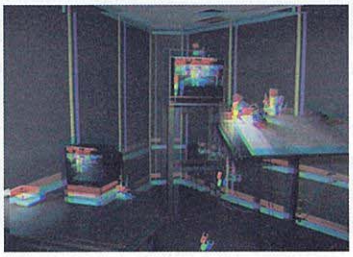

41 Reportaxe
Cando a dobraxe foi a «Onda Vital» da TVG
A potencia do Xabarín non tería sido posible sen un oficio que comezou a profesionalizarse antes de que abrise a televisión pública e que nutriu de persoal formado o audiovisual galego.
Valeria Pereiras

52 Cartafol
Kiko da Silva

53 Ás ceibas
Arigato, señor Toriyama
Carlos Portela, Doutor TNT

54 Ás ceibas
Somos do clube dos galegos
Nacho Carretero

56 Cartafol
Laura Pato

54 Ás ceibas
Non o creerás pero teño o carné na carteira
Lucía Taboada

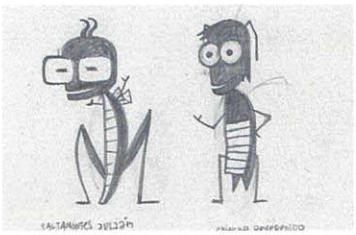

58 Reportaxe
Iconas pop preto da casa
Se cada sociedade precisa duns símbolos de seu, non houbo en Galicia unha maquinaria que se animase a fabricar unha iconografía propia con tanta alegría como fixo o Xabarín.
Cibrán Tenreiro I Debuxos Victor Coyote

64 Cartafol
Carmiña Burana

65 Ás ceibas
Antes e despois do pelegrín
Marga Tojo

66 Ás ceibas
Oink, oink, oink!
Henrique Mariño

68 Cartafol
Anxo Cuba

69 Ás ceibas
Porcos bravos, xaponeses raros e unha morea de fotos falsas
Manel Loureiro

70 Ás ceibas
Homo sapiens xabarinensis
Alicia Burton

72 Ás ceibas
A caza do xabaril
Ricardo F. Colmenero

73 Ás ceibas
A Yamabuki non lle gusta o doutor Slump
Manuel Jabois

74 Ás ceibas
Media vida berrando «Oink!»
Juanillo Esteban

A capa foi deseñada para este número polo artista **Miguelanxo Prado,** o autor do Xabarín.

PAPELES DE ECONOMÍA ESPAÑOLA, N.º 158, 2018. ISSN: 0210-9107

«El sector exterior en la recuperación»

coordinador: José María Serrano Sanz

SUMARIO

INTRODUCCIÓN EDITORIAL

El sector exterior en la recuperación V

COLABORACIONES

España en la segunda globalización:	1	*José María Serrano Sanz*
El ajuste por cuenta corriente de la economía española: ¿estructural o transitorio?:	15	*Eduardo Gutiérrez, Enrique Moral-Benito y Francesca Viani*
Los acuerdos comerciales y el comercio exterior:	28	*Salvador Gil Pareja, Rafael Llorca y José Antonio Martínez Serrano*
La demanda de importaciones y exportaciones, 2000-2017:	40	*Vanessa Azón Puértolas*
Importaciones y acceso al mercado español:	62	*Carmen Fillat-Castejón*
Cambios en el patrón exportador:	80	*Fernando Bécker y Fernando Bellido*
Diversificación de mercados y crecimiento de la exportación:	90	*M.ª Elisa Álvarez-López y Rafael Myro*
Los márgenes de exportación de las empresas multiproducto:	102	*Juan de Lucio, Raúl Mínguez, Asier Minondo y Francisco Requena*
La complejidad de las exportaciones y la calidad del empleo:	116	*Clàudia Canals y Judit Montoriol*
El papel de los servicios en las cadenas globales de valor de las manufacturas:	139	*Rosario Gandoy Juste, Carmen Díaz-Mora y Belén González-Díaz*

El turismo en la recuperación y el equilibrio exterior de España: 154 *Juan R. Cuadrado-Roura y José María López-Morales*

El despertar de las exportaciones de servicios no turísticos: 171 *M.ª Cruz Navarro-Pérez*

Crisis financieras e inversión extranjera. Un análisis de fusiones y adquisiciones: 188 *Federico Carril-Caccia y Jordi Paniagua*

PARLIAMENTARY AFFAIRS

A JOURNAL OF REPRESENTATIVE POLITICS

EDITORS: Professor Cristina Leston-Bandeira (University of Leeds) and Professor Jonathan Tonge (University of Liverpool)

Volume 72 Number 1 January 2019

CONTENTS

Articles

1 Ideology and Party Switching: A Comparison of 12 West European Countries
Elisa Volpi

21 Mapping Mutations in Legislation: A Bioinformatics Approach
Ruth M. Dixon and Jonathan A. Jones

42 Balancing Costs of Legislative Party Switching in the Danish Parliament 1953–2015
Marie Kaldahl Nielsen, Ann Møgeltoft Andersen and Helene Helboe Pedersen

59 Same Species, Different Breed: The Conditional Effect of Legislator Activities in Parliament on Re-Selection in a Mixed-Member Electoral System
Zsófia Papp

76 Publisher's Note

Special Section: The Politics of Committee Assigments (Guest Editors: Shane Martin and Tim A. Mickler)

77 Committee Assignments: Theories, Causes and Consequences
Shane Martin and Tim A. Mickler

99 Who Goes Where? Committee Assignments in the Dutch Tweede Kamer
Tim A. Mickler

119 Personal Ambitions, Expertise and Parties' Control: Understanding Committee Assignment in the Italian Chamber of Deputies
Daniela Giannetti, Andrea Pedrazzani and Luca Pinto

141 Constituency Preferences and Assignment to Agriculture Committees
Christopher D. Raymond and Jacob Holt

162 A Case of 'You Can Always Get What You Want'? Committee Assignments in the European Parliament
Richard Whitaker

https://academic.oup.com/pa

Downloaded from https://academic.oup.com/pa/issue/72/1 by Fernando Negueruela, Fernando Negueruela on 07 February 2019

182 The Politics of Committee Chairs Assignment in Ireland and Spain
Jorge M. Fernandes, Pedro Riera and Francisco Cantú

202 Distributing Chairs and Seats in Committees: A Parliamentary Perspective
Martin Ejnar Hansen

Downloaded from https://academic.oup.com/pa/issue/72/1 by Fernando Negueruela, Fernando Negueruela on 07 February 2019

OXFORD UNIVERSITY PRESS in association with THE HANSARD SOCIETY
https://academic.oup.com/pa

Parliamentary Journal, Vol. LIX, No. 3. July 2018

PARLIAMENTARY JOURNAL

Editorial: Don't Get Eaten by Cannibals! Write Something for *Parliamentary Journal*
Jonathan M. Jacobs, CPP, PRP and Martha Haun, Ph.D., PRP (Interim PJ Editor).....47
Parliamentary Procedure: The Key to Preserving Democracy
Dr. John W. Ray.....48
Are There Alternative Facts?
Martha Womack Haun, Ph.D., PRP
Robin Nicklin Williamson, Ph.D.....56
The Meeting Is Over; Or Is It?
Weldon L. Merritt, CPP, PRP.....61
Motions - Part 3 Motion to Amend
Paul Lamb, CP-T.....64
Minutes Re-Formatted By Priority
Kim Goldsworthy, CP, PRP.....67

PARLIAMENTARY JOURNAL

Parliamentary Journal, Vol. LIX, No. 4. October 2018

Editorial
Martha Womack Haun, Ph.D., PRP 79
Parliamentarians at Play: Maintaining and Teaching Civility and Conflict Resolution through Parliamentary Procedure Using Games, Simulations and Rules of Order
Martha J. Haun, Ph.D., PRP 80
***Easy Keesey*: The new edition of Ray Keesey's Modern Parliamentary Procedure, A celebration of anniversaries and renewal**
The Robert W. English Lecture, August 3, 2018
Michael E. Malamut, JD, PRP, CPP-T 87
Opinions 95

Contenidos

22 ESPECIAL ARTES DE PESCA
DE TRADICIÓN ARTESANAL A VANGUARDIA TECNOLÓGICA
pág. 22

5 **EDITORIAL**
DICIEMBRE, UN MES PARA SOLUCIONAR PROBLEMAS

6 **OBLIGACIÓN DE DESEMBARQUE**
EL SECTOR PIDE UNA MAYOR FLEXIBILIDAD PARA MINORAR LAS CONSECUENCIAS DE LA OBLIGACIÓN DE DESEMBARQUE

8 **BREXIT**
TRAS EL FRACASO DE LA CUMBRE DE OCTUBRE, CONTINÚA LA INCERTIDUMBRE POR EL BREXIT

12 **TACS Y CUOTAS**
LA COMISIÓN PROPONE TACS Y CUOTAS PARA 2019 INFERIORES A LAS RECOMENDACIONES DEL CIEM

16 **NOTICIAS DE PESCA**
COFRADÍAS
CEPESCA
LDAC
ARVI
CSIC - IIM
NUEVOS ALTOS CARGOS DE PESCA
PESCA ARTESANAL

aecosan
agencia española de consumo, seguridad alimentaria y nutrición
pág. 29-35

36 **ACTUALIDAD DEL SECTOR**
WORLD MARITIME WEEK
GRUPO HINOJOSA
CONXEMAR
ANFACO-CECOPESCA
NAVALIA
WOMEN IN THE SEAFOOD INDUSTRY
MARINE INSTRUMENTS Y AZTI
CETMAR
FORUM GASTRONÓMICO
SALÓN NÁUTICO

41 **FORMACIÓN ARVI**
UN SERVICIO ADAPTADO A LAS NECESIDADES DEL SECTOR

42 **COAPRE-SPM ARVI**
COLABORA EN ACCIONES DE PREVENCIÓN DE RIESGOS LABORALES AUTORIZADAS A CEPESCA Y UGT

44 FUNDAMAR
Fundación para la Pesca y el Marisqueo
FUNDAMAR APUESTA POR EL DESARROLLO SOSTENIBLE DEL MARISQUEO A PIE

46 Puerto de Vigo
Autoridad Portuaria de Vigo
LAS ÚLTIMAS NOVEDADES DEL PUERTO DE VIGO

50 PRECIO DEL GASÓLEO
RINCÓN DE LAS REDES
VIÑETA "PEIXE DE VIGO"

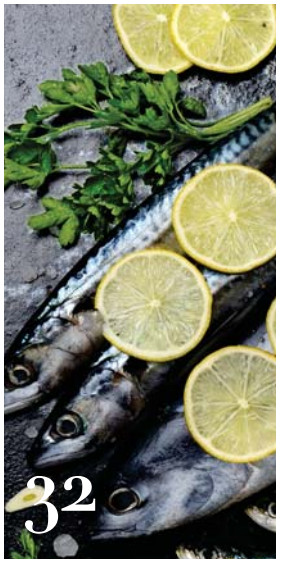

POLÍTICA EXTERIOR

vol. XXXIII • enero/febrero de 2019 • Núm. 187 • www.politicaexterior.com

CONTENIDOS

PARLAMENTO DE GALICIA
BIBLIOTECA

CARTA A LOS LECTORES

4 **Rescatar el debate**

ACTUALIDAD

8 **Un pacto por el que merece la pena luchar**
Marta Foresti

16 **Argelia, reforma energética y continuidad política**
Gonzalo Escribano y Virginia Crespi de Valldaura

24 **CARTA DE EUROPA: Nueva dinámica política para la UE**
Stefan Lehne y Heather Grabbe

32 **CARTA DE AMÉRICA: Del orden de los WASP al caos de Trump**
Jaime de Ojeda

40 **CARTA DE CHINA: Un siglo después**
Eugenio Bregolat

ESTUDIOS

46 **La migración es lo que hacemos de ella**
Michael Clemens, Cindy Huang, Jimmy Graham y Kate Gough

68 **Deconstrucción de la política europea de inmigración**
Gemma Pinyol-Jiménez

76 **Derecho de asilo y valores de la UE**
Virginia Rodríguez Bartolomé

84 **Diez años de emigración española**
María Almena

92 **Una agenda iberoamericana de las migraciones**
Gonzalo Fanjul

102 **Migración y sus riesgos en América**
Katrina Burgess

108 **La crueldad como política migratoria**
Eileen Truax

116 **Políticas que engendraron el éxodo**
Sofía Martínez e Ivan Briscoe

124 **España ante el espejo de Canadá**
Juan Claudio de Ramón

136 **Irán, cuatro décadas después**
Catalina Gómez Ángel

LIBROS 142 **El político frente a la historia**
Ricardo Dudda

Política y Sociedad, nº 3 (2018)

La (re)configuración de Oriente Medio tras las rebeliones árabes

Presentación

Presentación
Paloma González del Miño

Monografía

El nuevo marco geopolítico de Oriente Medio
Elvira Sánchez Mateos

Egipto y el escenario regional: adaptaciones y continuidad (2011-2016)
Bárbara Azaola Piazza, Miguel Hernando de Larramendi

El conflicto sirio y la distribución de hidrocarburos de Oriente Medio
Ignacio Álvarez-Ossorio Alvariño

La competitividad geoestratégica Irán-Arabia Saudí en Oriente Medio. Rivalidad entre potencias regionales
Paloma González del Miño

Los Hermanos Musulmanes en el escenario Pos-Primavera Árabe: recomposición de alianzas y estrategias de supervivencia
Rafael Bustos García de Castro

Miscelánea

Diversidad funcional: hacia un nuevo paradigma en los estudios y en las políticas sobre discapacidad
Mario Toboso Martín

Reflexiones sobre el uso de la violencia revolucionaria: el caso de las FARC-EP
Liliana Zambrano Quintero

Neoliberalismo y neoautoritarismo
Ezequiel Ipar

La Renta Básica Universal basada en la evidencia
Alberto Tena Camporesi

150 años de "El capital" de Marx: análisis de su difusión en España (1867-2017), con algunas consideraciones sobre su recepción
Diego Guerrero Jiménez

En los límites de lo pensable: sujeto, duelo y melancolía en Judith Butler

Carolina Natalia Meloni González

Colonización antiutópica. Normalización y desarraigo de lo indeseable. (Reflexiones poscoloniales en torno a la Transición española)

Jesús Izquierdo

Reseñas

Sznajder, M. (2017): "Historia mínima de Israel", México, El Colegio de México, 288 pp.

Marta Tawil Kuri

Le Bras, H. (2015): "Le Pari du FN", París, Autrement, 160 pp.

Eguzki Urteaga

Seymour, R. (2017): "Corbyn. The Strange Rebirth of Radical Politics", London, Verso. 272 pp.

David Nicolás Rojas Lizama

Oliván López, F. (2017): "Antropología de las formas políticas de Occidente", Madrid, Escolar y Mayo Editores, 346 pp.

Tomás Pedro Gomariz Acuña

Lois Barrio, M. (2015): "Construir Galicia(s). Lugar, elecciones y política nacionalista", Madrid, Trama Editorial, 291 pp.

Enrique José Varela Álvarez

Jiménez-Díaz, J.F. y S. Delgado-Fernández (Eds.) (2016): "Political Leadership in the Spanish Transition to Democracy (1975-1982)", Nueva York, Nova Science Publishers, 218 pp.

Francisco Entrena-Duran

Mazower, M. (2018): "Gobernar el mundo. Historia de una idea desde 1815". Traducción de Daniel Esteban Sanzol [(2012): "Governing the World", N. York, Penguin], ed. Valencia, Barlin Libros, 570 pp.

Carmen López Alonso

Práctica Urbanística, nº 155 (2018)

EDITORIAL

▪ La determinación de la política territorial y urbanística

GOBIERNO DEL TERRITORIO Y POLÍTICAS URBANAS

▪ La «publificación» de las «urbanizaciones particulares» históricas, Jacobo Martínez Deó

▪ El tortuoso camino de las demoliciones urbanísticas, Eva Desdentado Daroca

▪ El peligro de la expropiación *ministerio legis*, Hilario M. Hernández Jiménez

PRÁCTICA PROFESIONAL

▪ El informe de seguimiento de la actividad de ejecución urbanística, Miguel Ángel García Valderrey

▪ Supuesto práctico de obligatoriedad legal de instalación de un ascensor público en edificio en régimen en propiedad horizontal en la Comunidad Gallega, Alberto Pensado Seijas

ACTUALIDAD

El urbanismo en el estrado

▪ Demoliciones urbanísticas. Garantías de indemnización a terceros de buena fe

▪ Suelos forestales incendiados. Reclasificación.

▪ Orden de ejecución. Herencia yacente

▪ Solicitud de devolución de ICIO. Nuevo titular de la licencia. Exigencia de comunicación al Ayuntamiento

▪ Se confirma la demolición de 52 viviendas sitas en el municipio pontevedrés de O Grove

Usted pregunta

▪ Aplicación de la normativa sobre instalaciones deportivas y de esparcimiento (NIDE)

▪ Atribución de un uso exclusivo sobre suelo común

▪ Asentamientos urbanísticos en los suelos no urbanizables sin protección alguna

▪ Deslinde de responsabilidades en la conservación de viales

▪ Procedimiento para un nuevo desarrollo urbanístico en un municipio sin planeamiento general

ESTUDIOS

Castilla-La Mancha

▪ La expropiación por ministerio de la ley en la legislación urbanística de Castilla-La Mancha: viales en suelo urbano consolidado, José Antonio Sancho Calatrava

▪ Las entidades urbanísticas de conservación. Especial referencia a la legislación autonómica de Castilla-La Mancha, Francisco Suay Ojalvo

Galicia

▪ La necesaria adaptación de las Ordenanzas municipales al régimen de comunicación previa en el ámbito urbanístico. La transposición de la Directiva Bolkestein en la Comunidad Autónoma de Galicia, Álvaro Luis Santodomingo González

▪ Eficacia de las comunicaciones previas relativas a los cambios de titularidad de las licencias de actividad. Deber de comprobación de la administración en el ámbito gallego, Alejandro Taboada Fernández

Quaderni Costituzionali, nº 4 (2018)

- **Studi e ricerche**
-
- Roberto Bin
- **Italexit? Come si potrebbe fare (se si può fare)**
- pp. 813-830
- François-Xavier Millet
- **Plaider l'identité constitutionnelle de l'État devant la Cour de justice**
- pp. 831-854
- Armin von BogdandyPiotr BogdanowiczIris CanorGiacomo RuggeMatthias SchmidtMaciej Taborowski
- **Un possibile «momento costituzionale» per lo Stato di diritto europeo: i confini invalicabili**
- pp. 855-878

- **Orizzonti di giustizia costituzionale**
-
- Serena Sileoni
- **La capacità contributiva tra obblighi tributari e equilibrio di bilancio**
- pp. 879-894

- **Note e commenti**
-
- Giusella Finocchiaro
- **Riflessioni sul poliedrico Regolamento europeo sulla privacy**
- pp. 895-897
-
- Alessandro Morelli
- **Principio di legalità vs. «preminente interesse pubblico»? Il caso Diciotti e le sue conseguenze**
- pp. 898-901
- Pietro Faraguna
- **La nuova stagione di riforme istituzionali: verso la democrazia integrale, ma a piccoli passi**
- pp. 902-904
- Carmela Salazar
- **La Carta sociale europea nella sentenza n. 120 del 2018 della Consulta: ogni cosa è illuminata?**
- pp. 905-907
- Giorgio Sobrino

- **Magistrati in politica: dalla Corte costituzionale un forte richiamo all'indipendenza (ed alla sua immagine esteriore)**
- pp. 908-910
- Davide Galliani
- **Eguaglianza e rieducazione fanno il trattamento penitenziario, il resto è incostituzionale**
- pp. 911-913
- Filippo Pizzolato
- **La fraternité matrice della «liberté d'aider autrui»**
- pp. 914-916
- Francesco Biagi
- **Tribunal Supremo spagnolo e obbligo di ricollocazione: verso una giurisdizionalizzazione della crisi migratoria?**
- pp. 917-920

Note dall'Europa

- Sergio Bartole
- **La crisi della giustizia polacca davanti alla Corte di giustizia: il caso Celmer**
- pp. 921-923,
- Katarzyna Granat
- **Political and Legal Enforcement of the Rule of Law in Poland**
- pp. 924-926
- Gábor Halmai
- **Launching Article 7 TEU against the Hungarian Government**
- pp. 927-930
- Giulia Tiberi
- **Il caso Big Brother Watch quale cambio di paradigma nel bilanciamento tra sicurezza e tutela dei diritti fondamentali?**
- pp. 931-936

Letture e riletture

- Lorenzo Rampa
- **Autodeterminazione e coercizione nella legislazione sulle vaccinazioni. Un approccio non giuridico**
- pp. 937-964, DOI: 10.1439/91792

SUMARIO

RArAP núm. 52 (diciembre 2018)

Páginas

Lista de evaluadores de la Revista Aragonesa de Administración Pública..... 6

Lista de colaboradores 10

ESTUDIOS

J. M. Gimeno Feliú: *La colaboración público-privada en el ámbito de los servicios sociales y sanitarios dirigidos a las personas. Condicionantes europeos y constitucionales* 12

A. Garcés Sanagustín: *Derecho e Historia: del fuero al contrafuero. Análisis de la Ley 8/2018, de 28 de junio, de actualización de los derechos históricos de Aragón*..... 66

J. Gifreu Font: *Ciudades adaptativas y resilientes ante el cambio climático: estrategias locales para contribuir a la sostenibilidad urbana* 102

L. Casado Casado: *La aplicación del trámite de consulta pública previa en el procedimiento de elaboración de normas locales dos años después de su entrada en vigor* 159

DEBATES

J. Álvarez Martínez: *La consolidación de la* vis expansiva *del gasto público en los presupuestos de la Comunidad Autónoma de Aragón para el ejercicio 2018* 212

M. Zambonino Pulito: *La articulación de la gobernanza* multinivel *a través de técnicas orgánicas de colaboración, cooperación y coordinación* 230

S. Galera Rodrigo: *La planificación de la UE en materia de clima y energía: la* patrimonialización de la competencia *como barrera a su adecuada recepción en España* 264

C. Agoués Mendizábal: *La competencia sobre la atribución por ley de bienes vacantes: a propósito de las SSTC 40/2018 y 41 /2018* 299

Revista Aranzadi Doctrinal, nº 10 (2018)

- **Los principios de eficacia y eficiencia en la actuación del empleado público y su conexión con la evaluación del desempeño.**

Pedro Padilla Ruiz

La mediación en los protocolos universitarios contra el acoso por razón de sexo.

La prestación por cuidado de menores con cáncer exige que ambos progenitores trabajen.

Tutela de derechos fundamentales por acoso ¿qué orden es competente?

22 años de cárcel por chantajear a cinco mujeres para tener sexo «online».

Obligatoriedad de seguro siempre que se posea un vehículo apto para circular, se vaya a utilizar o no.

Iker Roldán Aguirre

Cuándo la «libertad de información» cede frente al «derecho al olvido» de los datos personales.

Derecho de compensación por gran retraso de un vuelo internacional con escala en otro Estado tercero y cambio de aeronave.

La residencia de los progenitores en localidades lejanas imposibilita la custodia compartida.

El principio acusatorio.

Jaime Goyena Huerta

Arbitraje estatutario y controversia no societaria. Comentario al Auto de la AP de Alicante (sección 5ª) de 24 de enero de 2018.

Jesús Campo Candelas

Cuestiones sucesorias.

Antonio Salas Carceller

Límite temporal para la interposición de la tercería de dominio en el orden social.

Jorge Medel Bernardo

Una visión judicial del «interdicto de recobrar la posesión» de la Ley 5/2018 frente a la ocupación ilegal de vivienda.

Edmundo Rodríguez Achútegui

Pérdida de ultraactividad del convenio y aplicación del convenio de ámbito superior en la doctrina del Tribunal Supremo.

Carlos González González

La reforma procesal de la Ley 5/2018, de 11 de junio: la nueva tutela sumaria de la posesión de viviendas del artículo 250.1.4º LEC y el desalojo cautelar inmediato de los ocupantes.

Juan Luis Ibarra Sánchez

IRPF ¿Cuándo se imputan temporalmente los atrasos derivados de una pensión?

Los planes de pensiones del sistema de empleo: situación actual a la luz de la reciente normativa comunitaria y perspectivas de futuro.

Juan Calvo Vérgez

Revista Aranzadi Doctrinal, nº 11 (2018)

La amenaza de difundir un vídeo es intimidación típica de la agresión sexual.

El Tribunal Constitucional portugués frente al «modelo portugués» de gestación subrogada.

Laboralización de la pensión compensatoria (a propósito de la STS-CIV 120/2018).

Antonio V. Sempere Navarro

Rechazo por el TS de la entrega acordada por orden europea de detención y entrega.

Javier Muñoz Cuesta

Sentencia del tribunal de justicia de la UE (asunto C 207/2016. Ministerio Fiscal).

Elvira Tejada de la Fuente

Javier Ignacio Zaragoza Tejada

El umbral de lo inembargable en la satisfacción de la responsabilidad civil «ex delicto». Legalidad procesal civil «versus» legalidad penitenciaria.

Javier Nistal Burón

Falsedad documental impune.

Comercializar tarjetas SIM con servicios de pago preinstalados constituye una práctica desleal.

Análisis comparado de los sistema de pensiones vigentes en los principales Estados de la Unión Europea.

Consideraciones/Reflexiones sobre los avances europeos en cooperación internacional e intercambio automático de información tributaria: Presente y futuro de FATCA y CRS.

Daniel Coronas Valle

RAI: derecho a la prestación aunque hace años se extinguiera la prestación por desempleo.

Sobre la concurrencia de la causa organizativa en la venta unilateral de maquinaria por parte de la empresa. Comentario a la STS 841/2018, de 18 de septiembre de 2018.

La obligación del pago del Impuesto de AJD en la constitución de hipotecas recae sobre el acreedor hipotecario (el banco).

Continuación de tía paterna como guardadora de su sobrina pese al el deseo del padre biológico de ejercer su papel por ostentar la patria potestad sobre su hija. Prevalencia del interés de la menor.

Cuestiones controvertidas sobre la adjudicación de bienes entre los coherederos.

Manuel Espejo Ruiz

La controvertida figura de los daños punitivos desde una perspectiva europea y nacional: una visión comparada.

Las condiciones de los acuerdos de inaplicación siguen vigentes mientras el convenio esté ultraactivo.

Roberto Alonso Gómez

Se eleva la sanción a Vodafone por incumplir la normativa de Roaming porque, a pesar de aplicarse la norma más favorable, debe hacerse en su integridad.

La pensión compensatoria pactada en convenio no se extingue por no acceder a un empleo.

Certezas e incertidumbres tras la STS 16 octubre 2018 sobre el sujeto pasivo del IAJD.

Edmundo Rodríguez Achútegui

Revista Aranzadi Doctrinal, nº 1 (2019)

La evolucion en la prevención del blanqueo de capitales y la lucha contra la financiación del terrorismo en Naciones Unidas.

Francisco Asis Moreno Arangüena

Análisis del estado actual de la prueba ilícitamente obtenida en el proceso penal español.

Patricia Muñoz Carrasco

La confianza parlamentaria del gobierno.

Ángel L. Sanz Pérez

Atribución de la guarda y custodia compartida e interés del menor.

Enrique Rubio Torrano

Declaradas nulas varias cláusulas de los contratos aéreos de Iberia.

Iker Roldán Aguirre

Ineficacia de legado a favor de quien fue su pareja cuando otorgó el testamento.

Gloria Sánchez Castrillo

Tribunal Europeo de Derechos Humanos: Asunto «Rubio Dosamantes» c. España, demanda no 20996/10, sentencia de 21 de febrero de 2017.

Natalia Ochoa Ruiz

Crisis matrimoniales internacionales: la disolución del vínculo y sus efectos.

Pablo Quinzá Redondo

La introducción de otra persona en el domicilio familiar y sus consecuencias respecto del derecho de uso atribuido en juicio de divorcio.

El reconocimiento judicial en el juicio civil.

Edmundo Rodríguez Achútegui

Precario y ocupación ilegal de viviendas.

Celia Belhadj Ben Gómez

La Audiencia Nacional anula por defecto de forma las multas impuestas a once industrias lácteas.

El derecho a la desconexión digital en el ámbito laboral español: primeras aproximaciones.

Guillermo L. Barrios Baudor

Anuncio de recurso, depósito y consignación hasta las quince horas.

Para calcular los ingresos de la unidad familiar, a efectos del subsidio por desempleo por cargas familiares, no se tienen en cuenta los ingresos de la pareja de hecho.

Impuesto de AJD: «la vida sigue igual...», pero sólo en la Sala III.

Carlos Jericó Asín

El TJUE cambia su doctrina, y considera que no es discriminatoria la denegación de indemnización por extinción de un contrato de interinidad.

María Cruz Urcelay Lecue

Sobre los efectos del silencio administrativo en el ejercicio del derecho de acceso a la información pública.

F. Javier Fuertes López

Revista Catalana de Dret Públic, nº 57 (2018)

Sección monográfica. Los gobiernos locales hoy

Democracia directa local: consideraciones sobre las consultas municipales (CA-EN)
Quim Brugué Torruella, Xavier Casademont, Judith Gifreu, Oscar Prieto-Flores

Principales novedades en la contratación pública de los entes locales (CA-EN)
Mercè Corretja Torrens

Los gobiernos locals intermedios y su proyección metropolitana
Tomàs Font Llovet

Cuarenta años de elecciones municipales en Cataluña: Nacionalización electoral y estabilidad política (CA-EN)
Jaume Magre i Ferran

Los debates sobre los servicios públicos locales: Estado de la cuestión (CA-ES-EN)
José Luis Martínez-Alonso Camps

La hacienda local en Cataluña: Evolución reciente, situación actual y principales retos
Maite Vilalta Ferrer

Sección general

La insuficiencia de mecanismos de denuncia efectiva ante la vulneración de derechos fundamentales en los procedimientos de deportación de extranjeros
Iker Barbero, Mariona Illamola Dausà

El concurso de proyectos en la nueva Ley 9/2017, de Contratos del Sector Público
Francisco Delgado Piqueras

Un Estado plurinacional? Posibilidades y límites del modelo de Estado nación para sustentar a una comunidad política en un mundo de naciones globalizado
Peter Ehret

El rol de los partidos políticos en las reformas electorales italianas
Gennaro Ferraiuolo, Diego Praino

La Ley de Contratos del Sector Público del 2017: Aspectos de especial relevancia para las universidades públicas
Albert Lladó Martínez

SUMARIO

Núm. 207, septiembre/diciembre 2018

Presentación 9

DEBATES

FRANCISCO LÓPEZ MENUDO
El recurso de casación: ¿jurisprudencia y/o justicia? 13-41

JUAN ALFONSO SANTAMARÍA PASTOR
La orientación legal acerca del interés casacional: excesos y defectos del artículo 88 43-59

INÉS HUERTA GARICANO
Los criterios de la Sección de Admisión en orden a la admisión del nuevo recurso de casación contencioso-administrativo 61-93

RAFAEL TOLEDANO CANTERO
Las primeras sentencias de la nueva casación 95-118

TOMÁS-RAMÓN FERNÁNDEZ
Una reflexión necesaria sobre una experiencia todavía corta 119-124

ESTUDIOS

ISABEL GONZÁLEZ RÍOS
La vis expansiva del concepto «procedimiento administrativo común» en nuestros días 127-175

RENÉ JAVIER SANTAMARÍA ARINAS
Sobre el concepto de revocación en derecho administrativo 177-207

MARÍA ASTRID MUÑOZ GUIJOSA
La indemnización por anulación de título habilitante en el texto refundido de la Ley de Suelo y Rehabilitación Urbana: algunas reflexiones sobre su naturaleza, nacimiento y cuantificación . . . 209-249

JURISPRUDENCIA

Comentarios monográficos

JOSÉ IGNACIO CUBERO MARCOS
Las aporías del principio *non bis in ídem* en el derecho administrativo sancionador 253-288

Notas de jurisprudencia contencioso-administrativa (t. font i llovet, a. peñalver i cabré, f. rodríguez pontón y j. tornos mas) 289-299

Notas de jurisprudencia del Tribunal Europeo de Derechos Humanos (o. bouazza ariño) 301-318

CRÓNICA ADMINISTRATIVA ESPAÑOLA Y DE LA UE

Española y de la Unión Europea

antonio jiménez-blanco carrillo de albornoz
Coloquio de clausura «El futuro del Derecho Administrativo», Sciences Po (París), Cátedra Mutaciones de la Acción Pública y del Derecho Público, 21 y 22 de junio de 2018 319-343

BIBLIOGRAFÍA

maría rosario alonso ibáñez (dir.): *Retos del desarrollo urbano sostenible e integrado,* por Fernando López Pérez. 347-352

silvia díez sastre: *La formación de conceptos en el derecho público. Un estudio de metodología académica: definición, funciones y criterios de formación de los conceptos jurídicos,* por Verónica Yazmín García Morales 353-356

emilio guichot reina: *Derecho de la comunicación,* por Laura Caballero Trenado 357-361

antonio lópez pina: *La inteligencia excéntrica,* por Francisco Sosa Wagner 361-363

luis martín rebollo: *40 años de Derecho administrativo constitucional y otros ensayos rescatados*, por Alejandro Nieto 363-368

rocío m. navarro gonzález: *La motivación de los actos administrativos,* por Bella Segovia 368-374

nuria ruiz palazuelos: *El control jurisdiccional de la discrecionalidad de los organismos reguladores. Un análisis de casos en los ámbitos de la energía y las telecomunicaciones,* por Pablo Meix Cereceda 374-378

SUMARIO

Año 22. Núm. 61, septiembre/diciembre 2018

EDITORIAL

JOSÉ MANUEL SOBRINO HEREDIA
El mar y la UE: la necesidad de una Política Marítima Integrada 835-849

ESTUDIOS

JAUME FERRER LLORET
La ejecución de las sentencias del TEDH relativas a la Federación de Rusia y a Turquía: ¿han fracasado las reformas del Protocolo 14? 853-898

JOAN DAVID JANER TORRENS
El restablecimiento temporal de controles en las fronteras interiores de la Unión Europea como respuesta a las amenazas al orden público y a la seguridad interior: entre la excepcionalidad y la normalidad 899-932

MIRYAM RODRÍGUEZ-IZQUIERDO SERRANO
Los derechos fundamentales en el procedimiento por incumplimiento y la adecuación constitucional de las actuaciones de los Estados miembros 933-971

AUGUSTO AGUILAR CALAHORRO
La aplicación nacional de la Carta de Derechos Fundamentales de la UE: una simple herramienta de interpretación de la eficacia de las directivas 973-1011

DAVID FERNÁNDEZ ROJO
Los *hotspots:* expansión de las tareas operativas y cooperación multilateral de las agencias europeas Frontex, Easo y Europol . . 1013-1056

NOTAS

FLORENTINO-GREGORIO RUIZ YAMUZA
La doble incriminación en el sistema de la Euroorden o de la necesidad de una exégesis realista del principio de reconocimiento mutuo. Apuntes en relación con el asunto *Puigdemont* 1059-1090

LUCAS J. RUIZ DÍAZ
Diez años de la adopción de la Decisión Marco 2008/841/JAI del Consejo relativa a la lucha contra la delincuencia organizada. Luces y sombras de un legado más que dudoso 1091-1119

JURISPRUDENCIA

TRIBUNAL DE JUSTICIA DE LA UNIÓN EUROPEA

ISAAC SOCA TORRES
Negativa a plantear cuestión prejudicial por un órgano jurisdiccional obligado a ello e inexistencia de vulneración del derecho a un juicio justo. Comentario de la sentencia del TEDH de 24 de abril de 2018, *Baydar* 1123-1139

FERNANDO CASTILLO DE LA TORRE Y PETRA NEMECKOVA
Crónica de Jurisprudencia del Tribunal de Justicia de la Unión Europea, mayo-agosto 2018 1141-1190

TRIBUNAL EUROPEO DE DERECHOS HUMANOS

SALVADOR CUENCA CURBELO
Crónica de jurisprudencia del Tribunal Europeo de Derechos Humanos, mayo-agosto 2018 1191-1214

BIBLIOGRAFÍA

RECENSIONES
VALERIA DI COMITE: *La dimensione europea dell'istruzione superiore*, por Margarita Robles Carrillo 1217-1220

REVISTA DE DERECHO CONSTITUCIONAL EUROPEO

Director: Francisco Balaguer Callejón

Secretario: Miguel Azpitarte Sánchez

Año 15, Número 30, julio-diciembre de 2018

ISSN: 1697-7890

Aviso PDF

Internet y Democracia.

SUMARIO

FRANCISCO BALAGUER CALLEJÓN
Presentación

Estudios

ANTONIO D'ATENA
La conflictividad axiológica de la democracia liberal y el desafío de Internet

FRANCISCO BALAGUER CALLEJÓN
Las dos grandes crisis del constitucionalismo frente a la globalización en el Siglo XXI

TOMMASO EDOARDO FROSINI
Internet y Democracia

Artículos

VASCO PEREIRA DA SILVA
Para un Derecho Administrativo sin Fronteras

MIGUEL ÁNGEL ROSALES LEAL
Captación y grabación de comunicaciones orales directas

ADRIÁN GARCÍA ORTIZ
Diálogo y conflicto entre tribunales a propósito de los derechos fundamentales en la Unión Europea. Novedades con ocasión de la saga Taricco

Perfiles/Noticias

ANTONIO JIMÉNEZ-BLANCO CARILLO DE ALBORNOZ
XIII Congreso de la Societas Iuris Publici Europaei: "Integración y desintegración en Europa". Hamburgo, 19 a 21 de julio de 2018

Textos Clásicos

ULRICH SCHEUNER
Estado

Jurisprudencia

MARÍA SALVADOR MARTÍNEZ
La prohibición de partidos políticos en Alemania: la decisión del Tribunal Constitucional Federal de 2017 sobre el NPD

Legislación

MARÍA LUISA BALAGUER CALLEJÓN
Crónica de legislación europea

Foro

MIGUEL PASQUAU LIAÑO
Cultura jurídica y memoria de los juristas

Noticias de libros

JUAN FRANCISCO SÁNCHEZ BARRILAO
***Constitución, democracia y Estado de Derecho*, Tommaso Edoardo Frosini, Ediciones Olejnik, Santiago de Chile, 2018**

DANIELA DOBRE
***¿Hacia una nueva gobernanza económica de la Unión Europea? / Towards a new goverment of the economy in the European Union? / Para um novo governo da economía na União Europeia?*, F.J. Carrera Hernández (dir.). Thomson Reuters-Aranzadi, Pamplona, 2018**

SUMARIO

Pág.

I. Ceremonia de investidura como Doctor Honoris Causa por la UNED del profesor Giuseppe de Vergottini

PEDRO TENORIO SÁNCHEZ, Laudatio del profesor Giuseppe de Vergottini . . 13

GIUSEPPE DE VERGOTTINI, Intervención con motivo de su Doctorado Honoris Causa 19

II. Estudios

ANTONIO TRONCOSO REIGADA, La bandera y la capitalidad. 29

JOSÉ M.ª LAFUENTE BALLE, El art. 155 de la Constitución Española (el Acuerdo del Senado) 77

IGNACIO GONZÁLEZ GARCÍA, La revisión del artículo 145 CE en el contexto de una reforma federal de la Constitución 117

JORGE AGUDO GONZÁLEZ, La superación del paradigma territorial y sus efectos en el Derecho Administrativo. Bases normativas del Derecho Administrativo transnacional 155

RAFA RUBIO NÚÑEZ, Los efectos de la posverdad en la democracia 191

PEDRO RIVAS PALÁ, Populismo y sentido contemporáneo de lo político 229

LUIS MIGUEL GONZÁLEZ DE LA GARZA, La crisis de la democracia representativa. Nuevas relaciones políticas entre democracia, populismo virtual, poderes privados y tecnocracia en la era de la propaganda electoral cognitiva virtual, el *microtargeting* y el *Big Data* 257

SANTIAGO LARRAZABAL BASAÑEZ, Calidad democrática, sistema institucional y modelo territorial vasco. 303

Pág.

ANTONIO-LUIS MARTÍNEZ-PUJALTE, La participación de las personas con discapacidad en la institución del Jurado. A propósito de la Ley Orgánica 1/2017, de 13 de diciembre 331

MARIA ÀNGELS PORXAS ROIG, Un análisis del impacto del derecho en las personas con un diagnóstico psiquiátrico: la capacidad jurídica y el sujeto de derechos reinterpretados a la luz de la Convención sobre los derechos de las personas con discapacidad 355

KAYAMBA TSHITSHI NDOUBA, Suplicatorio y política: Praxis parlamentaria y claves del debate doctrinal sobre el control jurisdiccional de la potestad denegatoria de los suplicatorios 381

ALEJANDRO SÁNCHEZ FRÍAS, La propuesta de un Tribunal Internacional contra el terrorismo: retos jurídicos y políticos 407

III. Notas

PEDRO J. TENORIO SÁNCHEZ, La jurisprudencia del Tribunal Constitucional, conmemoración de la Constitución 441

IV. Derecho Político Iberoamericano

MARÍA LAURA EBERHARDT, La revocatoria de mandato en Colombia: diseño institucional y resultados de su aplicación 453

TABLE OF CONTENTS

Pag.

I. Ceremony of Investiture as Doctor Honoris Causa by the Uned of the Professor Giuseppe de Vergottini

PEDRO TENORIO SÁNCHEZ, Laudatio of Professor Giuseppe de Vergottini . . 13

GIUSEPPE DE VERGOTTINI, Intervention on the occasion of his Doctorate Honoris Causa 19

II. Studies

ANTONIO TRONCOSO REIGADA, The flag and the capital 29

JOSÉ M.ª LAFUENTE BALLE, Section 155 of the Spanish Constitution. The Order of the Spanish Senate of 27th of October, 2017 77

IGNACIO GONZÁLEZ GARCÍA, The review of article 145 CE in a federal reform of the Spanish Constitution 117

JORGE AGUDO GONZÁLEZ, The overcoming of territorial paradigm and its effects in Administrative Law. Normative Basis of Transnational Administrative Law. 155

RAFA RUBIO NÚÑEZ, The effects of post-truth politics on democracy 191

PEDRO RIVAS PALÁ, Populism and modern meaning of Politics 229

LUIS MIGUEL GONZÁLEZ DE LA GARZA, The crisis of representation: the new political relations between democracy, populism, private powers and technocracy in the era of the information society 257

SANTIAGO LARRAZABAL BASAÑEZ, Democratic quality, institutional system and Basque territorial model. 303

Pag.

ANTONIO-LUIS MARTÍNEZ-PUJALTE, The participation of persons with disabilities in the Institution of the Jury. Some considerations regarding Organic Law 1/2017, of December 13th 331

MARIA ÀNGELS PORXAS ROIG, An analysis of the legal impact on persons with a psychiatric diagnostic: legal capacity and the subject of rights reinterpreted in the light of the Convention of the Rights of Persons with Disabilities 355

KAYAMBA TSHITSHI NDOUBA, Request to waive the Parliamentary Immunity and politics. Parliamentary praxis and keys issues of the doctrinal debate on the judicial review of the parliamentary power of denial the requests . 381

ALEJANDRO SÁNCHEZ FRÍAS, The proposal for an International Court against terrorism: legal and political challenges 407

III. Notes

PEDRO J. TENORIO SÁNCHEZ, The jurisprudence of the Constitutional Court, commemoration of the Constitution 441

IV. Iberoamerican Constitutional Law

MARÍA LAURA EBERHARDT, The Recall in Colombia: institutional design and results of its application 453

© UNED. *Revista de Derecho Político*
N.º 103, septiembre-diciembre 2018

Revista de
DERECHO
URBANISTICO
y medio ambiente

Teléf. 91 574 64 11 - Fax 91 504 15 58
rdu@rdu.es
www.rdu.es

SUMARIO DEL NÚMERO 325

Págs.

URBANISMO

El enigma de la valoración urbanística del suelo urbano no consolidado 19
Por Federico García Erviti.

La modulación del principio de culpabilidad en el Derecho urbanístico sancionador español. Una consecuencia del deber social de conservación 53
Por Almudena Fernández Carballal.

La ordenación territorial y urbanística de los nuevos usos y ocupaciones de las playas 79
Por Ángel Lobo Rodrigo.

MEDIO AMBIENTE

La Ley de calidad del aire y protección de la atmósfera diez años después de su entrada en vigor..... 117
Por René Javier Santamaría Arinas.

BIBLIOGRAFÍA

María Rosario Alonso Ibáñez (Dir.): *Retos del desarrollo urbano sostenible e integrado* 165
Por Mercedes Fuertes.

Págs.

JOSÉ ÁNGEL DE DIEGO AGUADO: *Los Complejos inmobiliarios* 167
Por GABRIEL SORIA MARTÍNEZ.

NOTICIAS

Revista de Derecho Urbanístico y Medio Ambiente
ISSN 1139-4978, núm. 325, Madrid, noviembre (2018), págs. 17-18

Revista de
DERECHO
URBANISTICO
y medio ambiente

Teléf. 91 574 64 11 - Fax 91 504 15 58
rdu@rdu.es
www.rdu.es

SUMARIO DEL NÚMERO 326

Págs.

URBANISMO

Reservas para vivienda protegida en suelo urbano no consolidado: un nuevo paradigma contra la segregación urbana 19
Por Juli Ponce Solé.

Observaciones sobre la proposición de Ley de medidas administrativas y procesales para reforzar la seguridad jurídica en el ámbito de la ordenación territorial y urbanística 59
Por Héctor García Morago.

La ejecución del planeamiento urbanístico: proyectos de urbanización y proyectos de obras ordinarias en nuestro acervo urbanístico común 87
Por José María Ortega Antón y Jesús Ignacio Pascual Martín.

Reflexiones de carácter técnico sobre la necesaria e imprescindible reposición por el Estado del art. 25.2.a del Texto Refundido de la Ley de Suelo, RDL 2/2008, aún pendiente desde su anulación por la Sentencia 218/2015 del Tribunal Constitucional, para la determinación de la indemnización por la privación de la facultad de participar en las actuaciones de nueva urbanización 129
Por Francisco Merino Mata.

Págs.

MEDIO AMBIENTE

La imprescriptibilidad de la acción para la restitución de la legalidad en la servidumbre de protección del dominio público marítimo terrestre a la luz de la Sentencia del Tribunal Supremo de 11 de julio de 2018 161
Por José María Domínguez Blanco.

BIBLIOGRAFÍA

Observatori Desc e Instituto TransJus de la UB (Coord.): *La Ley del Derecho a la Vivienda de Cataluña: diez años de vigencia. Balance y futuro* 181
Por Irene Escorihuela Blasco y Juli Ponce Solé.

Sumarios decembro 2018-xaneiro 2019 83

SUMARIO

Núm. 182, octubre/diciembre 2018

ARTÍCULOS

MARIANO C. MELERO DE LA TORRE
El Estado constitucional como cultura democrática de la justificación 13-41

FELIPE SCHWEMBER Y DANIEL LOEWE
«Si el mundo fuera completamente justo»: Nozick y los límites de la utopía liberal 43-69

MARCOS REGUERA
El «experimento americano» y los orígenes del concepto moderno de revolución 71-98

SEBASTIÁN MARTÍN
Autoconservación contra nación. Lecturas de la *Integrationslehre* de Rudolf Smend en la doctrina jurídico-política española de los años treinta 99-128

GUILLERMO DE LÁZARO REDRUELLO
¿Parlamentarismo sin mayorías o parlamentarismo «sin Gobierno»? 129-157

OSCAR BARBERÁ Y ALBERTO DÍAZ-MONTIEL
Ho volem tot! La CUP y la articulación del independentismo de izquierda radical en Cataluña 159-189

PAULA OTERO-HERMIDA Y RAMÓN BOUZAS LORENZO
El rol del ámbito local en la adopción del *mainstreaming* de género en políticas de empleo 191-224

JULIA RAMIRO Y CARMEN ALEMÁN-BRACHO
Las políticas emocionales de la infancia e internet: el caso español 225-249

NOTA

RICARDO GARCÍA MANRIQUE
Hacia una concepción sustantiva del *ius post bellum:* un argumento hobbesiano 251-269

RECENSIONES

IVANA FRASQUET Y ENCARNA GARCÍA MONERRIS: *Tiempo de política, tiempo de Constitución: la monarquía hispánica entre la revolución y la reacción (1780-1840),* por Gabriel Moreno González 273-281

JOSÉ MARÍA CASTELLÀ ANDREU: *Estado autonómico: pluralismo e integración constitucional* y J. TAJADURA TEJADA: *La reforma constitucional: procedimientos y límites. Un estudio crítico del Título X de la Constitución de 1978,* por Pablo Nuevo López 281-296

COLABORAN 000-000

Revista de Llengua i Dret, nº 70 (2018)

Tabla de contenidos

Presentación de la directora
Eva Pons Parera

Estudios sobre derecho lingüístico

La política lingüística del siglo XXI: Internet y la prominencia de los contenidos en catalán en los servicios audiovisuales bajo demanda (CA-EN)
Martí Petit

El impacto del derecho en el uso de las tecnologías del lenguaje en las administraciones públicas
Agustí Cerrillo Martínez, Raquel Xalabarder

La lengua catalana en Cataluña tras cuarenta años de autonomía política. Un balance desde la perspectiva jurídica
Joan Ridao Martín

La capacitación lingüística del personal estatutario del Servicio de Salud de las Islas Baleares. Entre los derechos de los usuarios y los deberes lingüísticos de los empleados al servicio de la Administración pública
Maria Ballester Cardell

Las sentencias Covaci y Sleutjes: Alcance del derecho a traducción de documentos esenciales en procesos penales dentro de la Unión Europea
Carmen Gómez Guzmán

Sobre la protección y el reconocimiento jurídicos de la expresión lingüística del catalán más desconocida y abandonada de todas: la de El Carche, en la Región de Murcia (y 2)
Ángel Custodio Navarro Sánchez

Estudios sobre política lingüística y sociolingüística

Los usos lingüísticos en las aulas de secundaria en Cataluña y el País Valenciano: El estudiantado y el profesorado como actores de la política lingüística educativa (CA-EN)
Avel·lí Flors-Mas

Estudios sobre lenguaje administrativo y jurídico

¿Puede un diccionario jurídico pasar de sexista a inclusivo?: El "Dictionary of Legal Terms" como caso de interés
Eivor Jordà Mathiasen

La creación terminológica en el subdominio jurídico de la criminalidad organizada en español
Encarnación Tabares Plasencia, Dunia Hourani Martín

Notas e información

El futuro de las lenguas en la era digital: Oportunidades y brecha lingüística
Maite Melero Nogués

Legislación, jurisprudencia y documentación

Crónica legislativa de Cataluña. Primer semestre de 2018
Anna Maria Pla Boix

Crónica legislativa del País Valenciano. Primer semestre de 2018
Mercè Teodoro i Peris

Crónica legislativa de las Islas Baleares. Primer semestre de 2018
Antoni Nadal i Soler

Crónica legislativa de Aragón. Primer semestre de 2018
Fernando Javier García Fernández

Crónica legislativa de Navarra. Primer semestre de 2018
María del Carmen Bolaño Piñeiro

Crónica legislativa de Galicia. Primer semestre de 2018
Alba Nogueira López

Crónica legislativa del Estado español. Primer semestre de 2018
Anna Maria Pla Boix

Crónica legislativa de Andorra. Marzo de 1993 - Junio de 2018
Enric Revuelta Novell

Crónica legislativa de la Unión Europea. Primer semestre de 2018
Antoni Torras Estruch

Jurisprudencia del Tribunal Constitucional. Primer semestre de 2018
Agustí Pou Pujolràs, Eva Pons Parera

Jurisprudencia del Tribunal Supremo. Primer semestre de 2018
Agustí Pou Pujolràs, Eva Pons Parera

Crónica parlamentaria de Cataluña. Primer semestre de 2018
Roser Serra i Albert

Recensiones y noticias bibliográficas

Consell Superior de la Justícia del Principat d'Andorra (2017). "Manual de llenguatge jurídic" [En línea]
Juan Jiménez Salcedo

Muñoz Machado, Santiago (dir.) (2017). "Libro de estilo de la justicia". Barcelona: Espasa
María de las Heras Caba

Bibliografía reciente de interés
Elena Heidepriem Olazábal

Revista española de Derecho Administrativo
2018
Núm. 195 (Octubre-Diciembre 2018)
Contenido

Contenido

Front page. Revista Española de Derecho Administrativo nº 195

Consejo de Redacción. Revista Española de Derecho Administrativo

Estudios

1. Derecho, ética e innovación tecnológica (JOSÉ LUIS PIÑAR MAÑAS)

2. Naturaleza contractual de los conciertos farmacéuticos (JUAN DE LA CRUZ FERRER)

3. A vueltas con la ejecución de sentencias de derribo que pueda causar perjuicios a terceros de buena fe (ANTONIO EZQUERRA HUERVA)

4. La determinación de las sanciones administrativas. Normas establecidas en la ley 39/2015, de 1 de octubre, de procedimiento administrativo común de las administraciones públicas, y en la ley 40/2015, de 1 de octubre, de régimen jurídico del sector público (BELÉN MARINA JALVO)

5. Reserva de ley y tipificación de infracciones y sanciones por los colegios profesionales (MANUEL RODRÍGUEZ PORTUGUÉS)

6. La responsabilidad objetiva de la administración pública y la equidistribución del coste del bien común (IGNACIO RODRÍGUEZ FERNÁNDEZ)

Crónica

1. Remunicipalizaciones: objetivos sociales y ambientales en Desarrollo Sostenible (GEMMA ANGÉLICA SÁNCHEZ LERMA)

2. La revocación de los actos administrativos en la doctrina legal del consejo de Estado (ROSA MARÍA COLLADO MARTÍNEZ)

3. La proyección de la técnica europea del «compliance» y su aplicación al derecho urbanístico (JUAN JOSÉ RASTROLLO SUÁREZ)

4. Novedades de la ley 9/2017, de 8 de noviembre, en materia de modificación de los contratos públicos. En especial sus artículos 204 y 205. El secreto de arlequín (JUAN FERNÁNDEZ BERMÚDEZ)

5. La obligatoriedad de publicación de los anuncios de licitación en los diarios oficiales por las comunidades autónomas y los gastos de publicación en la nueva ley de contratos del sector público (LEOPOLDO J. GÓMEZ ZAMORA)

Jurisprudencia

1. Control del cumplimiento del derecho europeo por el juez nacional y crisis de los refugiados. Comentario a la sentencia del Tribunal Supremo, sala 3.ª, sección 5.ª 2546/2018, de 9 de julio (HÉCTOR IGLESIAS SEVILLANO)

Bibliografía

1. Recensión al libro de Luís Martín Rebollo, 40 años de Derecho administrativo postconstitucional y otros ensayos rescatados, Thomson Reuters Aranzadi, 2017 (GERMÁN FERNÁNDEZ FARRERES)

2. Recensión al libro de Peter Conti-Brown y Rosa María Lastra, Research Handbook on Central Banking, Edward Elgar, 2018 (JOSÉ CARLOS LAGUNA DE PAZ)

3. Recensión al libro de Marcos Vaquer Caballería, Derecho del territorio, Valencia, Tirant lo Blanch, 2018 (JOAN AMENÓS ÁLAMO)

4. Juego de espejos entre procedimiento y proceso en los tiempos de la europeización del Derecho Administrativo. Recensión al libro de Chiara Feliziani, Giustizia amministrativa, Amministrazione e ordinamenti giuridici, Napoli, Ed. Scientifica, 2018) (ALEJANDRA BOTO ÁLVAREZ)

5. Recensión al libro dirigido por Alejandro Huergo Lora, Problemas actuales del Derecho Administrativo Sancionador, Madrid, Iustel, 2018 (CARMEN MARTÍN FERNÁNDEZ)

Reglas de publicación

© 2018 [Thomson Reuters (Legal) Limited]

SUMARIO

Año 38. Núm. 114, septiembre/diciembre 2018

40 aniversario de la Constitución

ESTUDIOS

GERMÁN TERUEL LOZANO
Cuando las palabras generan odio: límites a la libertad de expresión en el ordenamiento constitucional español 13-45

AMELIA PASCUAL MEDRANO
La interminable configuración del derecho fundamental a la integridad física. 47-72

MARIANO C. MELERO DE LA TORRE
«Optimización de principios» frente a «limitación del gobierno»: Dos concepciones del análisis de proporcionalidad 73-102

NOTAS

GUILLERMO RAMÓN RUIZ Y SEBASTIÁN SCIOSCIOLI
El derecho a la educación: dificultades en las definiciones normativas y de contenido en la legislación argentina 105-129

VICTORIA ÁLVAREZ BUJÁN
El artículo 24 de la Constitución Española y la prueba de ADN en el proceso penal 131-161

JURISPRUDENCIA

Actividad del Tribunal Constitucional: relación de sentencias dictadas durante el segundo cuatrimestre de 2018. 165-190

Doctrina del Tribunal Constitucional durante el segundo cuatrimestre de 2018 191-233

ESTUDIOS CRÍTICOS

JAVIER TAJADURA TEJADA
El Tribunal Constitucional como «defensor de la foralidad»: comentario de la STC 118/2016, de 23 de junio, sobre el nuevo régimen impugnatorio de las Normas Forales fiscales 237-269

TOMÁS DE LA QUADRA-SALCEDO JANINI
La nueva concepción constitucional de la unidad de mercado. Los mecanismos de garantía y promoción del mercado nacional único en la reciente jurisprudencia constitucional 271-299

ANTONIO CIDONCHA MARTÍN
El Tribunal Constitucional y la Ley de Garantía de la Unidad de Mercado. Comentario a la STC 79/2017, de 22 de junio de 2017 . 301-336

CRÍTICA DE LIBROS

JUAN JOSÉ SOLOZABAL ECHAVARRIA: *Las Constituciones de los Länder de la República Federal de Alemania* (de Sonsoles Arias Guedón*: Las Constituciones de los Länder de la República Federal de Alemania,* Centro de Estudios Políticos y Constitucionales, 2016) 337-346

JUAN LUIS REQUEJO PAGÉS: *Un Tribunal para la Constitución* (de Miguel Beltrán de Felipe y Daniel Sarmiento Ramírez-Escudero: *Un Tribunal para la Constitución,* Colegio de Registradores de la Propiedad, Mercantiles y Bienes Muebles de España, 2017) 347-352

IGNACIO GONZÁLEZ GARCÍA: *Un potente foco de luz sobre la transparencia de la colaboración intergubernamental* (de M.ª Jesús García Morales*: Transparencia y rendición de cuentas de las relaciones de cooperación intergubernamental en el Estado autonómico,* Institut d'Estudis de l'Autogovern, 2017) 353-364

COLABORAN 365

SUMARIO

ABREVIATURAS 7

TRIBUNA

FRANCISCO J. MAGRANER MORENO

PANORAMA ACTUAL DE LA RESPONSABILIDAD PATRIMONIAL DE LA ADMINISTRACIÓN PÚBLICA: EN ESPECIAL, EN EL ÁMBITO TRIBUTARIO 13
Current landscape of the public administration's patrimonial responsibility: in particular, in the field of tax law

ESTUDIOS

DIEGO GONZÁLEZ ORTIZ

EL CONCEPTO CONSTITUCIONAL DE TRIBUTO COMO DETERMINANTE DE LA EXTENSIÓN DEL ÁMBITO DE APLICACIÓN DEL PRINCIPIO DE CAPACIDAD ECONÓMICA 53
The constitutional concept of tax as a determinant of the extension of the scope of application of the ability-to-pay principle

JORGE MARTÍN LÓPEZ

ALGUNAS REFLEXIONES ACERCA DEL DERECHO DE AUDIENCIA EN EL ÁMBITO TRIBUTARIO: SU PRETERIDA FUNCIÓN LEGITIMADORA Y FISCALIZADORA DE LA ACTUACIÓN ADMINISTRATIVA 97
Some thoughts on the hearing process in tax matters: its forgotten legitimacy and control functions on the administrative action

AITOR ORENA DOMÍNGUEZ

SOBRE LA POSIBILIDAD DE DICTAR UNA NUEVA LIQUIDACIÓN, TRAS LA ANULACIÓN DE LA PRECEDENTE 119
On the possibility of issuing a new settlement, after the annulment of the preceding

FRANCISCO ESCRIBANO

ACERCA DEL RÉGIMEN JURÍDICO CONSTITUCIONAL DE LAS PROPOSICIONES DE LEY QUE IMPLIQUEN AUMENTO DE GASTO O DISMINUCIÓN DE INGRESOS PRESUPUESTADOS 159
(Un comentario a las SSTC 34/2018 y 44/2018) Competence of the Government and the Parliament chambers in the amendment of the ongoing budget

JURISPRUDENCIA

ÁNGELES GARCÍA FRÍAS, JOSÉ MANUEL MACARRO OSUNA

JURISPRUDENCIA CONSTITUCIONAL FINANCIERA 203

JOAQUÍN ÁLVAREZ MARTÍNEZ, OLGA CARRERAS MANERO, SABINA DE MIGUEL ARIAS, LUCÍA Mª MOLINOS RUBIO, SILVIA MESTRE SENTÍS, JOSÉ MANUEL GAVÍN FERNÁNDEZ, RAQUEL LACAMBRA ORGILLÉS

COMENTARIO GENERAL DE JURISPRUDENCIA 221

MARÍA BEGOÑA VILLAVERDE GÓMEZ

COMENTARIO DE JURISPRUDENCIA CONTABLE 245
Sobre la oportunidad de un examen de la vulneración de la norma presupuestaria o contable antes de valorar la culpabilidad de los cuentadantes y la delimitación de la culpa en la responsabilidad contable

ADOLFO MARTÍN JIMÉNEZ, FRANCISCO M. CARRASCO GONZÁLEZ, ALEJANDRO GARCÍA HEREDIA

JURISPRUDENCIA DEL TRIBUNAL DE JUSTICIA DE LA UNIÓN EUROPEA 275

NORMAS DE PUBLICACIÓN 327

Thomson Reuters ProView. Guía de uso

Revista Galega de Dereito Social, nº 5 (2018)

Tribuna

A protección de datos persoais no ámbito laboral: unha sucinta recensión xurisprudencial a partir de cinco sentenzas do Tribunal Supremo
Joaquín García Murcia

Doutrina

As familias numerosas ante o dereito da seguridade social: propostas de reforma
Guillermo L. Barrios Baudor

A vixiancia da sáude na normativa de prevención de riscos laborais
María Castro Parga

Observatorio Xurisprudencial

Dereito individual
Nora María Martínez Yáñez

Dereito colectivo
Francisca Fernández Prol

Seguridade social
Belén Fernández Docampo

Observatorio da Negociación Colectiva

Estado de la negociación colectiva: junio 2018
Consello Galego de Relacións Laborais

Reseñas e Recensións

Recensión: Derecho Procesal Laboral Práctico. Casos resueltos y guías de actuación en sala
Lidia Gil Otero

Recensión: La actuación preventiva de las mutuas colaboradoras con la Seguridad Social
José Manuel Pazó Argibay

Revista Galega de Dereito Social, nº 6 (2018)

Tribuna

Sobre a necesidade de establecer en Galicia procedementos autónomos de solución dos conflitos individuais de traballo

María Emilia Casas Baamonde

Doutrina

Os procedementos autónomos de solución dos conflitos laborais individuais

Jesús Cruz Villalón

Solución autónoma, conflictos individuales, sistemas autonómicos

María Encarnación Gil Pérez

A composición alternativa de conflitos individuais de traballo na Unión Europea: unha visión comparada

Ricardo Rodríguez Contreras

ÍNDICE GENERAL

7 PALOMA BIGLINO CAMPOS

Constitución y contrato social.

Constitution and social contract.

25 ALBERTO HIDALGO CEREZO

Loot boxes: juegos de azar encubiertos al alcance de menores.

Loot boxes: minors facing dissembled online gambling.

59 MARÍA BOADO OLABARRIETA

La privación de la patria potestad como medida penal y civil.

Privation of minors' custody in penal and civil process.

101 FRANCISCO JAVIER ZATARAÍN Y VALDEMORO

Sobre la respuesta penal frente a los incendios forestales.

About the criminal law reaction to forest fires.

145 RAFAEL CANO SILVA

Los Estatutos del personal de las Asambleas legislativas de las Comunidades Autónomas en relación con los artículos 149.1.7.ª y 149.1.18.ª de la Constitución Española.

The Statutes of personnel of the legislative assemblies of the Autonomous Communities in relation to articles 149.1.7.ª and 149.1.18.ª of the Spanish Constitution.

171 LUIS HEREDERO ORTIZ DE LA TABLA

La aportación de Castilla y León al régimen jurídico de atención a las víctimas del terrorismo en España: la Ley 4/2017 de 26 de septiembre.

The contribution of Castilla y León to the legal system of attention to the victims of terrorism in Spain: Law 4/2017 of September 26th.

Sumario N.º 112

Estudios

DELGADO DEL RINCÓN, Luis E.: La concepción de lo básico en la determinación del ámbito subjetivo del derecho a la asistencia sanitaria 19

FUENTES I GASÓ, Josep Ramon: Sobre el ámbito competencial de los entes locales. La interpretación de la jurisprudencia constitucional de su alcance en materia ambiental 49

GARCÍA GARCÍA, M.ª Jesús: Alcance y límites de la participación en los asuntos públicos a través del Estatuto de la Ciudadanía Europea 99

GARCÍA VÁZQUEZ, Sonia: Gobernanza económica y erosión del constitucionalismo social. El Pilar Europeo de los Derechos Sociales: ¿efectividad y contenido mínimo de los derechos sociales frente a las políticas de austeridad?. 135

IMAZ ZUBIAUR, Leire: Reformulando la protección de las personas con diversidad funcional a la luz de la distante Convención de Nueva York de 2006. 165

RAMIRO AVILÉS, Miguel Ángel y RAMÍREZ CARVAJAL, Paulina: La exclusión de las personas con VIH de los cuerpos uniformados de seguridad en España 209

REYES CANO, Paula: La vulneración de los derechos fundamentales de los menores en un contexto de violencia de género: una realidad a considerar en las políticas públicas 245

RODRÍGUEZ BEAS, Marina: Competencias autonómicas en materia de ordenación de los equipamientos comerciales: estado de la cuestión tras la sentencia del Tribunal Constitucional 79/2017 sobre la Ley de Unidad de Mercado 291

Jurisprudencia

CRESPO HIDALGO, María Begoña: El principio de confianza legítima en el derecho a la vivienda: una asignatura pendiente de la doctrina constitucional . . . 333

Bibliografía

SEIJAS VILLADANGOS, M.ª E.: *Estrategias participativas para la resolución extrajudicial de conflictos territoriales en los estados compuestos. Estudio comparado (Canadá, Estados Unidos y España)*, Instituto Nacional de Administración Pública (INAP), Madrid, 2018. 270 págs. (M.ª Nieves ALONSO GARCÍA) 379

SÁNCHEZ MORÓN, Miguel: *Las Administraciones españolas*. Tecnos. Madrid, 2018. 321 págs. (Edorta COBREROS MENDAZONA) 382

NIETO, Alejandro: *Testimonios de un jurista (1930-2017).* Global Law Press-Editorial Derecho Global, INAP, Sevilla, 2017 (Antonio JIMÉNEZ-BLANCO CARRILLO DE ALBORNOZ) 386

MARTÍN REBOLLO, Luis: *40 años de Derecho Administrativo postconstitucional y otros ensayos rescatados,* Thomson Reuters-Aranzadi, Cizur Menor (Navarra), 2017. 811 páginas (Juana MORCILLO MORENO) 391

CUBERO MARCOS, José Ignacio: *Las notificaciones administrativas.* IVAP. Oñati, 2017. 317 págs. (Eduardo SALAZAR ORTUÑO) 399

Sommaire

LES DIX ANS DE LA RÉVISION CONSTITUTIONNELLE DE 2008

1re partie : Genèse et « renouveau » démocratique

Jacky Hummel, *La révision constitutionnelle du 23 juillet 2008 et le réformisme constitutionnel – Sur une inclination française dans la compréhension du gouvernement parlementaire,* 723

Anne Levade, *Les objectifs de la réforme et ses travaux préparatoires,* 739

Anne-Marie Le Pourhiet, *Participation et citoyenneté : progrès démocratiques ou gadgets constitutionnels ?* 753

Pierre Klimt, *L'amélioration de la représentativité institutionnelle,* 767

2e partie : La revalorisation du parlement

Audrey de Montis, *Les commissions permanentes dix ans après : évolution et révolution ?* 785

Priscilla Jensel-Monge, *Les groupes d'opposition et minoritaires de l'article 51-1 de la Constitution et la « conception moderne » de la séparation des pouvoirs,* 803

François-Éric Godefroy, *Le temps parlementaire,* 821

Jean-Éric Gicquel, *La révision du 23 juillet 2008 : une nouvelle ère pour le contrôle de l'action du gouvernement et de l'évaluation des politiques publiques ?* 837

Jean-Louis Hérin, *Le Sénat et la révision,* 853

3e partie : L'amélioration des normes

Perrine Preuvot, *Les résolutions parlementaires de l'article 34-1 de la Constitution : quel bilan dix ans après leur réintroduction ?* 873

Bertrand-Léo Combrade, *L'impact de l'étude d'impact,* 889

Jean-Jacques Urvoas, *Quantité, qualité, efficacité des lois, quel bilan ?* 905

Pierre de Montalivet, *QPC et « dialogue des juges »,* 919

Philippe Blachèr, *Le Parlement et la QPC,* 933

Jean Gicquel, *Propos conclusifs,* 951

CHRONIQUES

Jurisprudence du Conseil constitutionnel

Commentaires des décisions

Décision nº 2017-690 QPC du 8 février 2018, *M. Abdelkader K. {Condition de nationalité française pour le bénéfice du droit à pension en cas de dommage physique du fait d'attentat ou de tout autre acte de violence en relation avec les évènements de la guerre d'Algérie}*, Mathias Nunes, 959 ; décision nº 2018-712 QPC du 8 juin 2018, *M. Thierry D. {Irrecevabilité de l'opposition à un jugement par défaut lorsque la peine est prescrite}*, Jean-Baptiste de Gubernatis et Julien Padovani, 968 ; décision nº 2018- 765 DC du 12 juin 2018, *Loi relative à la protection des données personnelles,* Léo Griffaton-Sonnet, 979 ;

Hugues Rabault, *Recension,* 989

Index analytique général des études et des chroniques (2018), 995

Table générale des auteurs et des matières (2018), 997

ISBN 978-2-13-080309-6
ISSN 1151-2385
CPPAP 0120 T 84711

Dépôt légal : 2018, décembre

Revue éditée par la société Humensis S.A.

© PUF / Humensis, 2018

170 bis boulevard du Montparnasse 75014 Paris

RIPS. Revista de Investigaciones Políticas y Sociológicas, nº 2 (2018)

Introducción

Una jubilosa despedida
Xosé Luís Barreiro Rivas

Artículos

Herramientas teóricas para la definición y análisis de las “candidaturas independientes” locales: nuevas posibilidades de estudio en el ámbito municipal español
Miriam Ureta García

Posição dos partidos políticos relativamente às pessoas idosas - Comparação Portugal Espanha
Preciosa Maria Taveira Lousada

El dilema nuclear desde una perspectiva hispano-sueca
Pablo García-García

Las minorías lingüísticas y culturales en Italia: el caso de la lengua y de la cultura arbëreschë
Giuliano Tardivo, Eduardo Díaz Cano

Procesos transicionales y violencia política: la continuidad de la lucha armada de ETA (1978-1982)
Mariano García de las Heras González

Programas electorales y democracia representativa
Luz Dary Ramírez Franco

¿Combate a la corrupción o cambio político? La construcción político-judicial contra el Partido dos Trabalhadores en Brasil
Josep Vidal Pont Vidal

Notas de investigación

Repertorios discursivos sobre la corrupción política en España: aproximación inicial
Ariadna Rodríguez-Teijeiro, Laura Román-Masedo

La corrupción inarmónica
Ibiza Melián

Recensiones de libros

Democracias robotizadas. Escenarios futuros en Estados Unidos y la Unión Europea
Cristina Ares Castro-Conde

On Extremism and Democracy in Europe
Pablo Ortiz Barquero

El rol de representación de los diputados federales en Brasil y México
Cecilia Graciela Rodríguez

El desarrollo rural sustentable y la soberanía alimentaria en el México contemporáneo
Eduardo Torres Alonso

Ortega y el tiempo de las masas
Enrique Herreras Maldonado

The Economics of Motosports. The case of Formula One
María del Carmen Sánchez-Carreira, Pedro Varela-Vázquez

Double Je. Identité personnelle et identité statutaire
Eguzki Urteaga

SOMMARIO

FASCICOLO N. 4

Articoli

JOSEPH H.H. WEILER, *Je Suis Achbita* 1113

LEONARDO PARONA, *Riforme recenti e prospettive future del* rule-making *statunitense* 1145

ALDO SANDULLI, *Giudicato amministrativo nazionale e sentenza sovranazionale* 1169

Rassegne

MATTEO GNES - EDOARDO CHITI, *Cronache europee 2017* 1209

Rivista bibliografica

Opere di *Andrea Guiso* (Guido Melis); *Sabino Cassese* (Giorgio Mocavini); *Aldo Sandulli* (Edoardo Chiti); *Armin von Bogdandy, Eduardo Ferrer Mac-Gregor, Mariela Morales Antoniazzi, Flávia Piovesan e Ximena Soley* (Giuseppe Martinico); *Gianluca Sgueo* (Lorenzo Casini); *Athanasios Psygkas* (Giorgio Mocavini); *Anna Kocharov* (Elisabetta Tatì) 1237

Note bibliografiche a cura di Rita Perez, Gianluca Sgueo, Diletta Tega 1267

Notizie

La quinta conferenza annuale della Società internazionale di diritto pubblico (*Felicia Caponigri* e *Anna Pirri Valentini*) . 1275

«Governo: indirizzo politico e amministrazione». Primo colloquio biennale AIPDA-AIC (*Valerio Bontempi* e *Ludovica Sacchi*) 1278

Regolazione e autorità di settore: un ciclo di incontri all'Università di Milano «Bicocca» (*Monica Delsignore*) 1280

Un seminario sull'autonomia universitaria (*Alfredo Marra*) 1282

L'Osservatorio sui mutamenti del diritto amministrativo (*v.a.c.*) . 1285

Libri ricevuti 1287

Notizie sui collaboratori 1289

Indice annuale 1293

Contents 1317

Istruzioni per gli autori 1321

Índice

Enero de 2019 – Nº 253

ARTÍCULOS

HILDE SÁNCHEZ MORALES
LOS JÓVENES "SIN HOGAR" EN ESPAÑA 3

ALESSANDRO GENTILE Y PAU MARÍ-KLOSE
LAS CICATRICES DE QUIEN SE HA HECHO ADULTO EN TIEMPOS DE CRISIS 19

MANUEL HERNÁNDEZ PEDREÑO Y SALVADOR MANZANERO
PRECARIEDAD LABORAL Y EXCLUSIÓN SOCIAL EN ESPAÑA: HACIA
UN NUEVO MODELO SOCIAL DESPROTECTOR Y DE COHESIÓN DÉBIL 35

FRANCISCO JAVIER BÁREZ-CAMBRONERO
EMOCIÓN Y EXCLUSIÓN SOCIAL 57

GEMA MARTÍNEZ-GAYO Y VIOLANTE MARTÍNEZ QUINTANA
LA CALIDAD DEL EMPLEO DE LOS TRABAJADORES EXTRANJEROS
EN EL MERCADO LABORAL ESPAÑOL EN ÉPOCA DE CRISIS ECONÓMICA 89

ORESTES SUÁREZ ANTÓN
EL SER O NO SER DE LA INICIATIVA CIUDADANA EUROPEA. 117

CRÍTICA DE LIBROS

TOMÁS ALBERICH: Desde las Asociaciones de Vecinos al 15M y las mareas ciudadanas
(breve historia de los movimientos sociales) (Verónica Díaz Moreno) 127

OCTAVIO CABEZAS MORO: Indalecio Prieto en la Guerra Civil (Abdón Mateos)..... 132

SANTOS JULIÁ: Transición (César Luena) 133

ANDRÉS SABORIT: Cartas de Ginebra. Voces de nuestro siglo XX
(Gutmaro Gómez Bravo) 140

TEMPOS NOVOS
nº259 decembro 18

Tsumario

3 carta de axuste
Luís Álvarez Pousa

6 e digo eu...
Daniel Álvarez

8 a velas vir
Xurxo Borrazás

01 EN DESTAQUE

03 TODO É PEIXE

48 todo é peixe
Política e autoengano
Moncho Fuentes e Camilo Franco

50 reportaxe
Galician Bizarre. Unha comunidade subterránea
Carlos Rego

53 boi de canto
Fake&News, fábrica de espallamento masivo
Alberte Santos Ledo

54 enREDadxs
Óscar Reboiras e *Xosé Villanueva*

56 corpos e almas
Rexina Vega e *Damián Villalaín*

59 in memoriam
Inma López Silva

60 vidas wassap
A Arca da Noe
María Lado

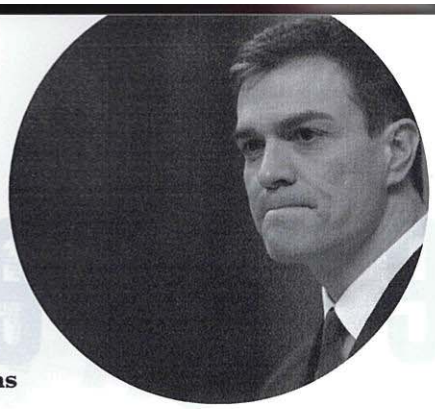

24 política
***Quo vadis*, Pedro?**
Justo Beramendi

29 educación
Fracturas e distorsións estruturais
Ricardo Rodríguez de Rávena

32 economía
Tarefas económicas para o goberno
Xosé Carlos Arias

22
o café na trincheira
Un mundo ignoto
Antón Baamonde

10
O ANO EN QUE EUROPA PERDEU A ALMA
Ruth Sousa

19 A orixe dos nosos males
R. S.

2
EN FOCO

34
Como salvar o sistema de pensións
Albino Prada

34 europa
A Galicia centroeuropea de hai cen anos
Enrique Sáez Ponte

48 entrevista
Víctor Sampedro, Catedrático de Opinión Pública, experto en ciberdemocracia
Pedro Fernández de Castro

54 ¡guau, guau!
Xaquín Marín, Nacho Hortas, Pepe Carreiro, Abraham Carreiro, Lola

CIENCIA E 62 PENSAMENTO
No bicentenario do pensador social
Jorge Álvarez Yágüez

72 Ontoloxía crítica da modernidade
Manuel Fortes Torres

72 entrevista
Ramón Máiz: A dimensión política de Marx
Jorge Álvarez Yágüez

75 libros
Unha polémica biografía de Marx
Ángel Pérez

4
ARGUMENTA

5
CULTURA

74 crónica
Antón Reixa. Os acasos que asolagan as horas
Miguel Vázquez Freire

77 protexta
Conversa con Luisa Castro
Gonzalo Hermo

80 Libros do mes

85 masa crítica
Música, banda deseñada, teatro e series

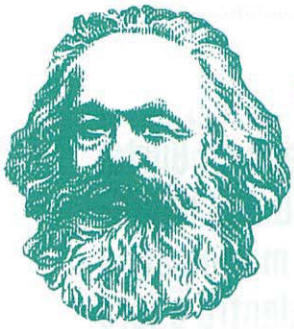

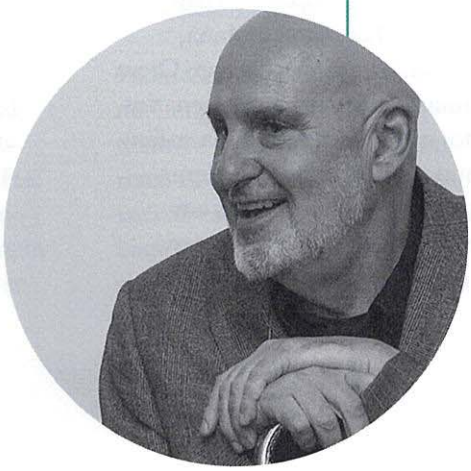

90
gabinete de curiosidades
Alba Cid

Tsumario

TEMPOS NOVOS
nº260 xaneiro 18

3 carta de axuste
Luís Álvarez Pousa

6 e digo eu...
Daniel Álvarez

8 a velas vir
Xurxo Borrazás

01 EN DESTAQUE

03 TODO É PEIXE

48 todo é peixe
Caramelos e marxismo
Nacho Gómez e Camilo Franco

50 crónica
***On Air*. A que soa o Universo?**
Manuel Rodeiro

55 boi de canto
Os desexos dun novo ano
Alberte Santos Ledo

56 enREDadxs
Óscar Reboiras e *Xosé Villanueva*

58 corpos e almas
Rexina Vega e *Damián Villalaín*

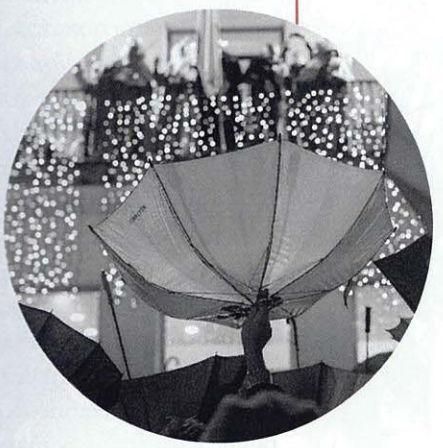

2 EN FOCO

10
NEOFASCISMO 2.0
Carlos Montenegro

14 Ruído, furia e falsedades
C. M.

22 política
Imos cara ao sol?
Justo Beramendi

27
Ordem e regresso
Enrique Sáez Ponte

30
Estado de dereito ou *república bananeira*?
X.L. Franco Grande

34 sociedade
SOS na sanidade pública
Manuel Martín García

38 ¡guau, guau!
Xaquín Marín, Nacho Hortas, Pepe Carreiro, Abraham Carreiro, Lola

40 entrevista
Marcel Mauri: "O proceso xudicial contra os presos políticos de Catalunya é unha farsa"
Luís Villamor

20
o café na trincheira
Un mundo ignoto (2)
Antón Baamonde

4 ARGUMENTA

60 CIENCIA E PENSAMENTO
Matemática e responsabilidade social
Luis Carlos Cachafeiro Chamosa

62 A harmonía matemática das formas
Antom Labranha

64 libros
O perigo de novas crises
Manoel Barbeitos

5 CULTURA

66 crónica
Entre a apropiación e o desprazamento
Miguel Vázquez Freire

70 entrevista
Xacio Baño. Retrato dunha manda en familia
Fernando Redondo

76 protexta
Conversa con Xavier Alcalá
Antonio Bernárdez Sobreira

79 Libros do mes

85 masa crítica
Música, banda deseñada, videoxogos, cinema e series

90
gabinete de curiosidades
Alba Cid

Teoría y Realidad Constitucional, nº 42 (2018)

Encuesta

Encuesta sobre el Tribunal Europeo de Derechos Humanos
Enoch Albertí Rovira, Juan María Bilbao Ubillos, Víctor Ferreres Comella, Javier García Roca, Luis Jimena Quesada, Carlos Ruiz Miguel, Rosario Tur Ausina

Estudios

La evolución del sistema europeo de protección de derechos humanos
Luis López Guerra

On the rule of law and the quality of the law: reflections of the constitutional-turned-international judge
Egidijus Küris

From dynamic to static: the evolution of the relationship between the UK and the European Court of Human Rights
Merris Amos

La influencia de la CEDH y la jurisprudencia del TEDH en el ordenamiento constitucional italiano
Roberto Romboli

Tribunal Europeo de Derechos Humanos y procesos políticos nacionales: democracia convencional y margen de apreciación
Alejandro Saiz Arnaiz

La prohibición de la tortura y de penas y tratos inhumanos o degradantes en el CEDH
Raúl Canosa Usera

Examen de las sentencias del Tribunal de Estrasburgo que afectan al Reino de España
Francisco Javier Matia Portilla

Los principales hitos jurisprudenciales del Tribunal Europeo de Derechos Humanos en materia de igualdad de género
Encarna Carmona Cuenca

Ejecutar en España las sentencias del Tribunal Europeo de Derechos Humanos. Una perspectiva de Derecho constitucional europeo
Enrique Guillen López

El contenido del derecho a un proceso con todas las garantías en la segunda instancia penal a la luz de la jurisprudencia del TEDH
Nicolás Pérez Sola

Las sentencias piloto como ejemplo paradigmático de la transformación del Tribunal Europeo de Derechos Humanos
Argelia Queralt Jiménez

¿Tomando la justicia cautelar en serio?: Las medidas provisionales en la jurisprudencia del Tribunal Europeo de Derechos Humanos
María Díaz Crego

El refuerzo del diálogo entre tribunales y la triple prejudicialidad en la protección de los derechos fundamentales: en torno al Protocolo n.º 16 al Convenio Europeo de Derechos Humanos
Juan José Ruiz Ruiz

El derecho de acceso a la información pública en la jurisprudencia del TEDH: un derecho instrumental imprescindible para la eficacia del Convenio desde la teoría general de los derechos
Mario Hernández Ramos

Notas

De lo subjetivo a lo objetivo en la jurisprudencia convencional, en dos ejemplos
Antonio López Castillo

«Good training for good judgments». El programa HELP (Human Rights Education for Legal Professionals) de formación en derechos humanos del Consejo de Europa
Rafael Bustos Gisbert, Eva Pastrana

Crónica de una condena anunciada: el Asunto Stern Taulats y Roura Capellera c. España sobre la quema de fotos del Rey
Miguel Presno Linera

Los derechos económicos y sociales en la jurisprudencia reciente del Tribunal Europeo de Derechos Humanos: una selección
Carmen Morte Gómez

El TEDH y las condenas a España por la vulneración del derecho a ser juzgado en un plazo razonable: las dificultades para alcanzar una duración óptima de los procesos judiciales
Luis E. Delgado del Rincón

España y el artículo 3 del Convenio Europeo de Derechos Humanos: un balance
Ignacio Álvarez Rodríguez

Potencialidades del pilar europeo de derechos sociales en la praxis jurisprudencial del juez de Estrasburgo: entre la heterarquía vínculo social-vínculo económico y la disfuncionalidad
Ainhoa Lasa López

Repertorio

Tribunal Europeo de Derechos Humanos: mutaciones y desafíos. Repertorio bibliográfico (2007-2018)
Lucía Alonso Sanz

Recensiones

Recensiones
Carmen Montesinos Padilla, Ignacio Álvarez Rodríguez, Ana Aba Catoira, M.ª Aránzazu Moretón Toquero

CONTENTS: *THE PARLIAMENTARIAN* 2018: ISSUE FOUR

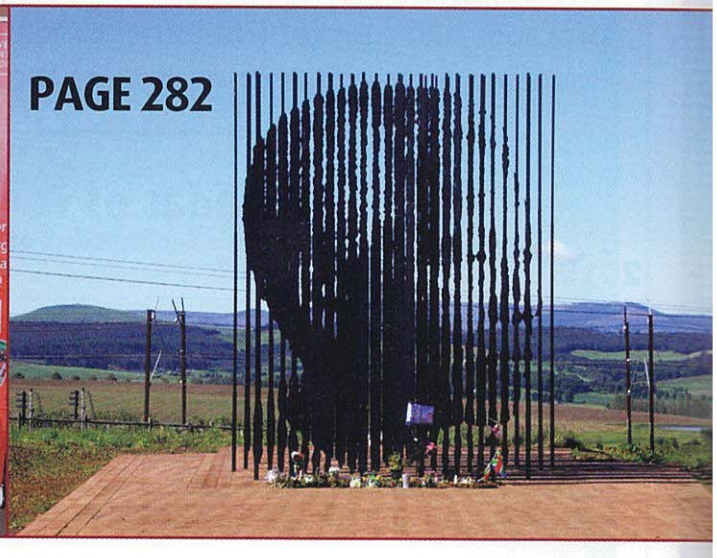

***The Parliamentarian*: Journal of the Parliaments of the Commonwealth**
Volume 99
2018: Issue Four
The Parliamentarian
ISSN 0031-2282

Issued and published by the International Secretariat of the Commonwealth Parliamentary Association (CPA), CPA Headquarters Secretariat, Richmond House, Houses of Parliament, London SW1A 0AA, United Kingdom.

Tel: +44 (0) 20 7799 1460
Email: hq.sec@cpahq.org
www.cpahq.org
Twitter @CPA_Secretariat
Facebook.com/CPAHQ

Mr Akbar Khan
Secretary-General

Mr Jeffrey Hyland
Editor, *The Parliamentarian*
editor@cpahq.org

Main images: CPA Headquarters Secretariat and Shutterstock images.
Additional images: CPA Branches and Members, Commonwealth Secretariat.
Front cover image: Martin Lehmann/Shutterstock.com.

VIEWS & COMMENT

Editor's Note
Page 256

View from the CPA Chairperson
The role of Parliaments and Parliamentarians in implementing human rights
Page 258

View from the Commonwealth Women Parliamentarians (CWP) Chairperson
Women's Economic Rights in the light of the 70th anniversary of the Universal Declaration on Human Rights
Page 260

View from the CPA Small Branches Chairperson
A human rights issue: the impact of climate change on the world's smallest states
Page 262

View from the CPA Secretary-General
The Universal Declaration of Human Rights at 70 years old and the role of Parliaments
Page 264

NEWS & PHOTOS

CPA Photo Gallery
Pages 266-267

CPA News
News reports include:
- CPA Benchmarks launch
- CPA Executive Committee Meetings in London, UK
- 49th CPA Africa Regional Conference in Botswana
- 37th CPA Pacific and Australia Regional Conference in Cook Islands
- 40th CPA Canadian Regional Parliamentary Seminar in Nunavut
- CPA India Region Zone III Conference in Assam and Zone IV Conference in Himachal Pradesh
- #EvalColombo2018 in Sri Lanka
- CAPAM Conference in Guyana highlights climate governance and role of Parliamentarians

Pages 268-275

Commonwealth Women Parliamentarians (CWP) News
News from the Commonwealth Women Parliamentarians (CWP) regional activities
Pages 337-342

FEATURE ARTICLES

Human Rights in the Modern Era
The View from the UK Commonwealth Minister
Page 276

Safeguarding Political and Civil Space
The Chair of the UK APPG on Human Rights
Page 279

A True Advocate for Human Rights
Tribute to Nelson Mandela from South African MP
Page 282

Role of Parliaments in the protection of human rights
The Commonwealth Secretariat Human Rights Unit
Page 285

Contemporary Human Rights Challenges
A new book explores the Universal Declaration of Human Rights
Page 288

Defending Human Rights and Democracy in the Commonwealth
A personal journey
Page 290

CONTENTS

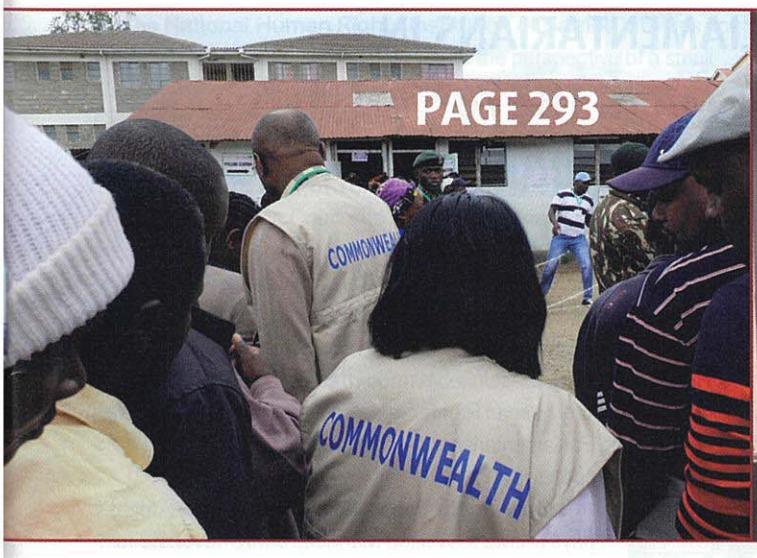

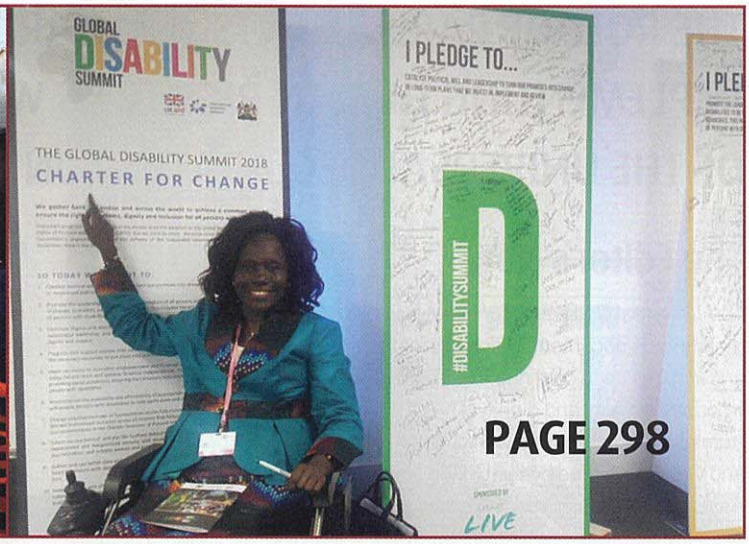

Election Rights
Preventing fraud and manipulation
Page 293

Media Rights
The battle for press and media freedom in the Commonwealth
Page 296

Global Disability Summit and Disability Rights
A wake up call to put disabilities at the centre of development
Page 298

Human Rights and Persons with Disabilities
A View from the Caribbean
Page 300

Status of human rights defenders
A report from the South Africa Human Rights Commission
Page 304

Freedom of Religion and Belief in the Commonwealth
The Chair of the UK APPG on Freedom of Religion and Belief
Page 307

Human Rights from perspective of a Small State
A report from the National Human Rights Institution Samoa
Page 310

Human Rights in the Pacific
The Pacific Community's View
Page 312

The Right to Justice
Access to legal aid in the UK
Page 316

Privacy Rights
A legal perspective
Page 319

Equality and Human Rights
Challenges of introducing legislation in a CPA Small Branch
Page 322

Commonwealth Partnership for Democracy
Be part of the change!
Page 324

Trade, Inclusive Growth and Sustainable Jobs
A new report from UK APPG on Trade Out of Poverty
Page 326

Twinning between Parliaments
10 years of partnership between Tasmania and Samoa
Page 328

SoCATT 2018 Conference
Commonwealth Parliamentary Clerks meet in Canada
Page 330

Business Continuity for Parliaments
Legislative Assemblies Business Continuity Network
Page 332

3Ds: Democracy, Diversity and Development
Indian Political Thought
Page 334

PARLIAMENTARY REPORTS

Parliamentary Report
Featuring parliamentary and legislative reports from Canada, British Columbia, New Zealand, Sri Lanka, Australia and India
Pages 343-359

CPA Organisational Structure
CPA Executive Committee Members, Commonwealth Women Parliamentarians (CWP) Steering Committee Members and CPA Regional Secretaries
Page 360

Annual subscription
(four issues)

UK:	£44 inc. postage.
Worldwide:	£46 surface post
	£52 airmail

Price per issue

UK:	£14
Worldwide:	£15 surface post
	£16 airmail

Disclaimer
Opinions and comments expressed in articles and reviews published in *The Parliamentarian* are those of the individual contributors and should not be attributed to the Secretariat of the Association.

Contributors
Thank you to all contributors for this issue.

Printed in: United Kingdom by Warners Midlands, PLC; New Delhi, India by Jainco Art India; and Singapore by Times Printers Private Limited.

FSC
www.fsc.org
MIX
Paper from responsible sources
FSC® C017177